



## Ficha Técnica del Programa presupuestario

### 1. Diagnóstico del Programa presupuestario

#### Datos de identificación del Programa Presupuestario (Pp)

Nombre del Municipio:

Chichiquila

Ejercicio fiscal:

2025

Nombre del Programa presupuestario:

Igualdad de Oportunidades para Todos

Clave del Programa presupuestario:

2001

Dependencia o Entidad responsable del Pp:

02 Tesorería Municipal

#### 1.1 Descripción del Problema

##### Antecedentes y definición del problema

El Municipio de Chichiquila realiza insuficientes acciones de bienestar social con igualdad de oportunidades entre hombres y mujeres

##### Justificación del Pp

Con la aplicación del programa se verifica el gasto aplicado a las acciones de bienestar social

##### Estado actual del problema

La insuficiencia de acciones de bienestar social genera incipiente desarrollo social, así como limita el desarrollo económico local

### Evolución del problema

La atención de acciones de bienestar social genera percepción y calificación positiva en el municipio que permita el combate al rezago mediante la inclusión social y la igualdad de oportunidades entre hombres y mujeres

### Experiencias de atención

En la medida en que se genere confianza en la ciudadanía se incentiva la participación ciudadana y se avanza hacia mejores niveles de bienestar, inclusión social y combate al rezago social

### 1.2 Metodología para la identificación de la población objetivo y definición de fuentes de información.

Para llevar a cabo la aplicación de la MML-MIR se atendió a lo establecido en los Lineamientos de Diseño, Modificación y Eliminación de los Programas Presupuestarios del Municipio

#### Definición y cuantificación de los conceptos poblacionales del Pp

Población Potencial	Población total del Municipio de Chichiquila	Cuantificación: 26928 Criterios de Focalización Territorio
Población Objetiva	Población determinada en el Programa Presupuestario	Cuantificación: 2500 Criterios de Focalización Población enfoque del programa
Población atendida (beneficiarios)	Población beneficiada por el programa presupuestario en el ejercicio 2025	Cuantificación: 2500 Criterios de Focalización Atención a la población más vulnerable

**Elaboró**  
H. AYUNTAMIENTO CHICHQUILA  
PUERTA 2024-2027  
CONTRALORIA Municipal  
Omar Cuellar Montiel  
Contralor Municipal

**Revisó**  
H. AYUNTAMIENTO CHICHQUILA  
PUERTA 2024-2027  
TESORERIA Municipal  
C. Jesús Díaz López  
Tesorero Municipal

**Autorizó**  
H. AYUNTAMIENTO CHICHQUILA  
PRESIDENCIA Municipal  
C. Jesús Hernández López  
Presidente Municipal Constitucional

# Ficha Técnica del Programa presupuestario

## 2 Estructura Analítica del Programa presupuestario

Datos de Identificación del Programa Presupuestario (Pp)

Nombre del Municipio: Chichiquila

Ejercicio fiscal: 2025

Nombre del Programa presupuestario: Igualdad de Oportunidades para Todos

Clave del Programa presupuestario: 2001

Dependencia o Entidad responsable del Pp: 02 Tesorería Municipal

Objetivo del Programa

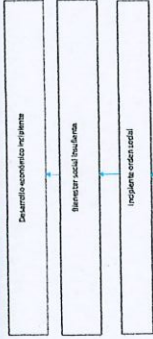

El Municipio de Chichiquila realiza las siguientes acciones de bienestar social:

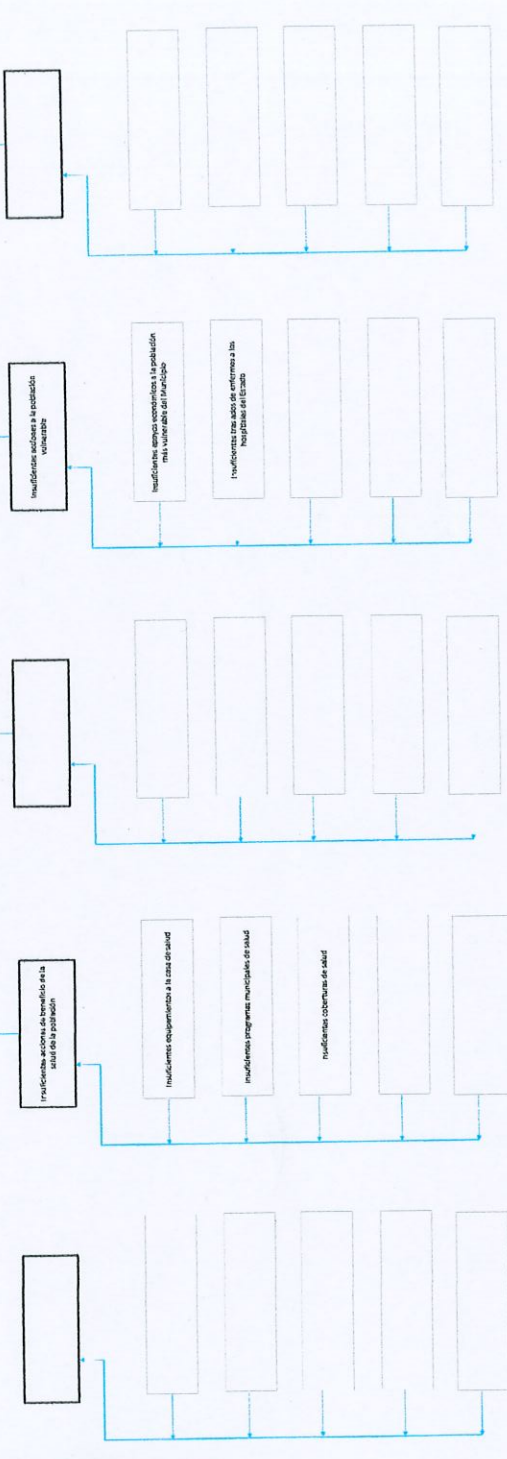

EFECTOS  
IMPACTOS  
COSTOS

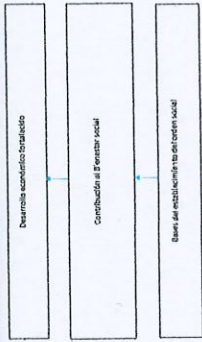

VISION

OBJETIVO

ACTIVIDADES

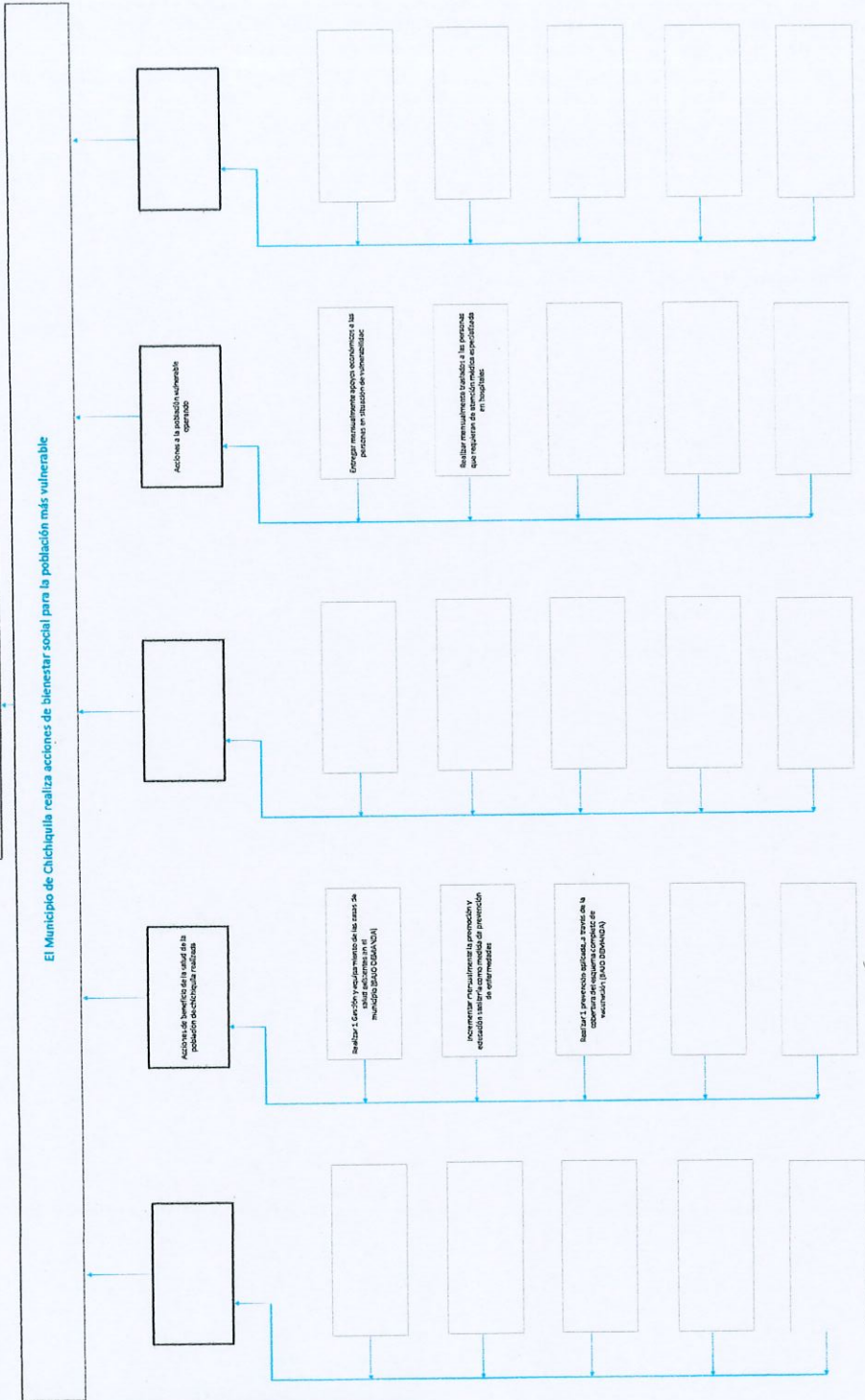

Esta entidad fiscalizada con base en la aplicación de la MML, MIF y lo establecido en los Usamientos de Diseño, Modificación y Eliminación de los Pp de este municipio, determinó que las acciones establecidas en este programa para la atención de acciones de bienestar social con igualdad de oportunidades entre hombres y mujeres permitiera mejorar la percepción ciudadana, su participación y se avanza hacia mejores niveles de bienestar e inclusión social con perspectiva de género

Elaboró  
  
H. AYUNTAMIENTO CHICHICUILA  
PUEBLA 2024-2027  
PRESIDENCIA  
Municipal

Autorizó  
  
C. Jesús Hernández López  
Presidente Municipal Constitucional

  
H. AYUNTAMIENTO CHICHICUILA  
PUEBLA 2024-2027  
TESORERÍA  
Municipal  
C. Jesús Díaz López  
Tesorero Municipal

  
H. AYUNTAMIENTO CHICHICUILA  
PUEBLA 2024-2027  
PRESIDENCIA  
Municipal



## Ficha Técnica del Programa presupuestario

### 3. Alineación del Programa presupuestario a los Instrumentos de Planeación Estratégica

#### Datos de identificación del Programa Presupuestario (Pp)

Nombre del Municipio: Chichiquila

Ejercicio fiscal: 2025

Nombre del Programa presupuestario: Igualdad de Oportunidades para Todos

Clave del Programa presupuestario: 2001

Dependencia o Entidad responsable del Pp: 02 Tesorería Municipal

Fin	Propósito	Objetivos de Desarrollo Sostenible (ODS) Agenda 2030		Objetivos con enfoque de perspectiva de género e igualdad
		Objetivos	Metas	
Contribuir a otorgar ayudas sociales a las personas vulnerables en el Municipio mediante acciones de inclusión social con enfoque de género	La población de Chichiquila recibe programas y acciones de inclusión social con igualdad de oportunidades entre mujeres y hombres	5. Lograr la igualdad entre los géneros y el empoderamiento de todas las mujeres y niñas	<p>5.5 Asegurar la participación plena y efectiva de las mujeres y la igualdad de oportunidades de liderazgo a todos los niveles decisorios en la vida política, económica y pública</p> <p>5.a Empezar reformas que otorguen a las mujeres igualdad de derechos a los recursos económicos, así como acceso a la propiedad y al control de la tierra y otros tipos de bienes, los servicios financieros, la herencia y los recursos naturales, de conformidad con las leyes nacionales</p> <p>5.c Aprobar y fortalecer políticas acertadas y leyes aplicables para promover la igualdad de género y el empoderamiento de todas las mujeres y las niñas a todos los niveles</p>	Igualdad Sustantiva: Las personas tendrán acceso al mismo trato y oportunidades para el reconocimiento, goce o ejercicio de los derechos humanos y las libertades fundamentales
			<p>5.5 Asegurar la participación plena y efectiva de las mujeres y la igualdad de oportunidades de liderazgo a todos los niveles decisorios en la vida política, económica y pública</p> <p>5.a Empezar reformas que otorguen a las mujeres igualdad de derechos a los recursos económicos, así como acceso a la propiedad y al control de la tierra y otros tipos de bienes, los servicios financieros, la herencia y los recursos naturales, de conformidad con las leyes nacionales</p> <p>5.c Aprobar y fortalecer políticas acertadas y leyes aplicables para promover la igualdad de género y el empoderamiento de todas las mujeres y las niñas a todos los niveles</p>	Igualdad Sustantiva: Las personas tendrán acceso al mismo trato y oportunidades para el reconocimiento, goce o ejercicio de los derechos humanos y las libertades fundamentales

#### Alineación al Plan Municipal de Desarrollo

Eje	Eje 1. Desarrollo Social y Humano
Objetivo	<p>VI.I.1.- OBJETIVO En congruencia con el Plan Estatal de Desarrollo 2024-2027 del estado de Puebla y como resultado del diagnóstico, es un objetivo del H. Ayuntamiento Municipal de Chichiquila, Puebla reducir el impacto de la desigualdad social, la pobreza y el grado de marginación a través de la instalación de infraestructura social básica.</p> <p>VI.III.II.- OBJETIVO: Impulsar el desarrollo cultural y deportivo de nuestra población considerando sus valores, concepciones e instituciones propias.</p> <p>OBJETIVO Gestionar el fortalecimiento de los modelos de atención del Municipio y sus localidades, así como supervisar y apoyar al buen manejo de los recursos garantizando la calidad de los Servicios de Salud.</p>

Estrategias	<p>V.I.I.II.- ESTRATEGIA Impulsar la cobertura universal de la educación media superior y superior, mediante el incremento de planteles y personal docente, así como el número de modalidades para hacer los servicios accesibles a la población que vive en condiciones de marginación.</p> <p>V.I.I.III.-ESTRATEGIA Desarrollar iniciativas de combate a la desigualdad social y de acceso a los diferentes servicios públicos.</p> <p>V.I.I.III.-ESTRATEGIA Fomentar el rescate y la conservación de la cultura de nuestros pueblos indígenas.</p> <p>ESTRATEGIA Fomentar el bienestar del Municipio y sus comunidades fortaleciendo el acceso a los Servicios de Salud.</p>
Líneas de Acción	<p>Gestión y equipamiento de las casas de salud existentes en el municipio.</p> <p>Incrementar la promoción y educación sanitaria como medida de prevención de enfermedades.</p> <p>Promover, coordinar, mantener y mejorar las acciones de salud</p>

Alineación al Plan Estatal de Desarrollo

Eje	Eje 4 Desarrollo Integral Educación y Diversidad Cultural
Temática	Bienestar Social/Salud/Igualdad de Género/Atención a Pueblos Indígenas
Objetivo	Mejorar las condiciones de vida de todas las personas, atendiendo primordialmente a las que se encuentran en situación de vulnerabilidad, para contribuir a su desarrollo integral. Incrementar el acceso oportuno y de calidad a los servicios de salud, bajo un enfoque incluyente. Contribuir a que las poblaciones gocen de una vida libre de discriminación y violencia de género. Reconocer, respetar y garantizar los derechos, la autonomía y autodeterminación de los pueblos y comunidades indígenas.
Estrategias	Implementar políticas orientadas a la disminución de la pobreza y el rezago social en igualdad de oportunidades. Generar las condiciones para que las poblaciones y los poblados reciban atención médica de calidad y servicios de salud equitativos. Generar los mecanismos que contribuyan a la prevención y atención de la violencia de género y la desigualdad. Impulsar acciones que contribuyan a disminuir la desigualdad en los pueblos y comunidades indígenas, bajo un enfoque de derechos con pertinencia.
Líneas de Acción	<ol style="list-style-type: none"> <li>1. Desarrollar políticas que permitan evaluar o mejorar las viviendas de la población que se encuentra en situación de vulnerabilidad.</li> <li>2. Incrementar el acceso a los servicios preventivos de salud y bienestar con un enfoque incluyente.</li> <li>3. Impulsar acciones orientadas a la disminución de las carencias sociales, atendiendo orígenes de calidad, sostenibilidad, equidad y pertinencia cultural.</li> <li>4. Promover esquemas de coordinación entre los tres niveles de gobierno para promover el bienestar social.</li> <li>5. Incorporar la atención primaria a la salud como estrategia en los tres niveles de atención.</li> <li>6. Incrementar el acceso a los servicios de salud con un enfoque equitativo e incluyente.</li> <li>7. Organizar mediante jornadas de atención a la salud, servicios médicos a todas las regiones, con énfasis en las localidades de alta y muy alta marginación.</li> <li>8. Impulsar acciones orientadas a la prevención en salud.</li> <li>9. Promover el cumplimiento de los mecanismos de vigilancia sanitaria.</li> <li>10. Consultar los programas orientados a mejorar el bienestar emocional, así como prevenir y disminuir las adicciones.</li> <li>11. Implementar acciones orientadas a prevenir, atender y disminuir la violencia contra las mujeres.</li> <li>12. Promover acciones orientadas a prevenir y disminuir la violencia de género.</li> <li>13. Reforzar la cultura de prevención de la violencia de género.</li> <li>14. Consultar esquemas de coordinación entre los tres niveles de gobierno para alcanzar la igualdad sustantiva.</li> <li>15. Impulsar acciones que atiendan las carencias de bienestar social de las mujeres.</li> <li>16. Fortalecer las técnicas productivas de las comunidades indígenas que permitan preservar su identidad.</li> <li>17. Impulsar mecanismos de sensibilización respecto a los derechos humanos, sociales y políticos de los pueblos.</li> </ol>
Indicadores	<p><b>Porcentaje de población vulnerable por carencias sociales en municipios indígenas y con presencia indígena</b></p> <p><b>Carencia por acceso a los servicios de salud</b></p> <p><b>Tasa de delitos de tipo sexual y violencia contra mujeres</b></p> <p><b>Porcentaje de población vulnerable por carencias sociales en municipios indígenas y con presencia indígena</b></p>



**AYUNTAMIENTO CUICATLÁN, PUEBLA 2014-2017**  
**CONTRALORIA Municipal**  
 C. Omar Cuellar Montiel  
 Contralor Municipal



**AYUNTAMIENTO CUICATLÁN, PUEBLA 2014-2017**  
**TESORERIA Municipal**  
 C. Jesús Díaz López  
 Tesorero Municipal



**AYUNTAMIENTO CUICATLÁN, PUEBLA 2014-2017**  
**PRESENCIA Municipal**  
 Autorizó  
 C. Jesús Hernández López  
 Presidente Municipal



## Ficha Técnica del Programa presupuestario

### 4. Matriz de Indicadores para Resultados (MIR)

#### Datos de Identificación del Programa Presupuestario (Pp)

Nombre del Municipio: Chichiquila

Ejercicio fiscal: 2025

Nombre del Programa presupuestario: Igualdad de Oportunidades para Todos

Clave del Programa presupuestario: 2001



Dependencia o Entidad responsable del Pp: 02. Tesorería Municipal

Nivel	Resumen Narrativo (Objetivos)	Indicadores (Nombre del indicador y método de cálculo)	Medios de Verificación	Supuestos
FIN	Contribuir a otorgar ayudas sociales a las personas vulnerables en el Municipio mediante acciones de inclusión social con enfoque de género	Porcentaje de programas de inclusión social realizadas	Reportes de actividades de ejecución del Programa e Informe Anual de Gobierno	Actualización de las Reglas de Operación de los Fondos Federales para la Priorización de Recursos de Ramo 33, Actualizaciones del Presupuesto de Egresos, Ministraciones de Ramo 33 y Participaciones desfasadas de calendario, Contingencias por desastres naturales y otros.
PROPÓSITO	La población de Chichiquila recibe programas y acciones de inclusión social con igualdad de oportunidades entre mujeres y hombres	Porcentaje de población beneficiada con acciones de inclusión social con enfoque de género	Reportes de actividades de ejecución del Programa e Informe Anual de Gobierno	Actualización de las Reglas de Operación de los Fondos Federales para la Priorización de Recursos de Ramo 33, Actualizaciones del Presupuesto de Egresos, Ministraciones de Ramo 33 y Participaciones desfasadas de calendario, Contingencias por desastres naturales y otros.
COMPONENTES	1 Acciones de beneficio de la salud de la población de chichiquila realizada	Porcentaje de acciones de salud realizadas	Reportes de actividades de ejecución del Programa e Informe Anual de Gobierno	Actualización de las Reglas de Operación de los Fondos Federales para la Priorización de Recursos de Ramo 33, Actualizaciones del Presupuesto de Egresos, Ministraciones de Ramo 33 y Participaciones desfasadas de calendario, Contingencias por desastres naturales y otros.
	2 Acciones a la población vulnerable operando	Porcentaje de acciones de atención a población vulnerable realizada	Reportes de actividades de ejecución del Programa e Informe Anual de Gobierno	Actualización de las Reglas de Operación de los Fondos Federales para la Priorización de Recursos de Ramo 33, Actualizaciones del Presupuesto de Egresos, Ministraciones de Ramo 33 y Participaciones desfasadas de calendario, Contingencias por desastres naturales y otros.
	3			
	4			
	5			

ACTIVIDADES (COMPONENTE 1)	1.1	Realizar 1 Gestión y equipamiento de las casas de salud existentes en el municipio (BAJO DEMANDA)	No aplica	Reportes de actividades de ejecución de Programa e Informe Anual de Gobierno	Actualización de las Reglas de Operación de los Fondos Federales para la Priorización de Recursos de Ramo 33. Actualizaciones del Presupuesto de Egresos, Ministraciones de Ramo 33 y Participaciones desfasadas de calendario, Contingencias por desastres naturales y otros.
	1.2	Incrementar mensualmente la promoción y educación sanitaria como medida de prevención de enfermedades	No aplica	Reportes de actividades de ejecución de Programa e Informe Anual de Gobierno	Actualización de las Reglas de Operación de los Fondos Federales para la Priorización de Recursos de Ramo 33. Actualizaciones del Presupuesto de Egresos, Ministraciones de Ramo 33 y Participaciones desfasadas de calendario, Contingencias por desastres naturales y otros.
	1.3	Realizar 1 prevención aplicada, a través de la cobertura del esquema completo de vacunación (BAJO DEMANDA)	No aplica	Reportes de actividades de ejecución de Programa e Informe Anual de Gobierno	Actualización de las Reglas de Operación de los Fondos Federales para la Priorización de Recursos de Ramo 33. Actualizaciones del Presupuesto de Egresos, Ministraciones de Ramo 33 y Participaciones desfasadas de calendario, Contingencias por desastres naturales y otros.
	1.4				
	1.5				
ACTIVIDADES (COMPONENTE 2)	2.1	Entregar mensualmente apoyos económicos a las personas en situación de vulnerabilidad	No aplica	Reportes de actividades de ejecución de Programa e Informe Anual de Gobierno	Actualización de las Reglas de Operación de los Fondos Federales para la Priorización de Recursos de Ramo 33. Actualizaciones del Presupuesto de Egresos, Ministraciones de Ramo 33 y Participaciones desfasadas de calendario, Contingencias por desastres naturales y otros.
	2.2	Realizar mensualmente traslados a las personas que requieran de atención médica especializada en hospitales	No aplica	Reportes de actividades de ejecución de Programa e Informe Anual de Gobierno	Actualización de las Reglas de Operación de los Fondos Federales para la Priorización de Recursos de Ramo 33. Actualizaciones del Presupuesto de Egresos, Ministraciones de Ramo 33 y Participaciones desfasadas de calendario, Contingencias por desastres naturales y otros.
	2.3				
	2.4				
	2.5				
ACTIVIDADES (COMPONENTE 3)	3.1				
	3.2				
	3.3				
	3.4				
	3.5				
ACTIVIDADES (COMPONENTE 4)	4.1				
	4.2				
	4.3				
	4.4				
	4.5				
ACTIVIDADES (COMPONENTE 5)	5.1				
	5.2				
	5.3				
	5.4				
	5.5				

Aprobado		Modificado		Descontado		Liquidado	
Costo Total del Programa		\$ 31,375,869.01		\$ 31,355,868.95		\$ 27,761,253.78	
Monto Especifico (de la Fuente de Financiamiento)		\$ 30,000.00		\$ 31,345,869.01			

Fuente de Finanzamiento		Clasificación Funcional y Programática	
1.1 Recursos Fiscales	1.6 Recursos Estatales	Función	Subfunción
Especificar: Otro	Participacione \$ 1.6 Recursos Estatales: 30,000.00	2.6 Protección Social	2.6.8 Otros Grupos Vulnerables
		Programa presupuestario (letra alfabética)	
		2001	

Clasificación Administrativa		Clasificación Funcional y Programática	
3.0.0.0 SECTOR PÚBLICO MUNICIPAL		Función	
3.1.0.0 SECTOR PÚBLICO NO FINANCIERO		Subfunción	
3.1.1.0 GOBIERNO GENERAL MUNICIPAL		Programa presupuestario (letra alfabética)	
3.1.1.0 Gobierno Municipal		2001	
Elaboró 		Autorizó 	
Revisó 			



# Ficha Técnica del Programa presupuestario

## 1. Diagnóstico del Programa presupuestario

### Datos de identificación del Programa Presupuestario (Pp)

Nombre del Municipio:	Chichiquila
Ejercicio fiscal:	2025
Nombre del Programa presupuestario:	Justicia y Seguridad
Clave del Programa presupuestario:	3001
Dependencia o Entidad responsable del Pp:	02 Tesorería Municipal / 05 Policía

### 1.1 Descripción del Problema

#### Antecedentes y definición del problema

La población del Municipio de Chichiquila cuenta con insuficientes acciones de Seguridad Pública Municipal, Protección Civil y Reinserción Social

#### Justificación del Pp

Con la aplicación del Programa se permite verificar la aplicación del gasto público enfocado a sentar las bases del orden público y la mitigación de riesgos territoriales, sociales y políticos relacionados con la seguridad pública desde la prevención y proximidad social y la protección civil entendida como el cuidado del entorno municipal.

#### Estado actual del problema

La insuficiencia de acciones de seguridad pública y protección civil genera percepción negativa en la población

### Evolución del problema

La atención de acciones de seguridad pública y protección civil permitirá mejorar la percepción ciudadana, la confianza en el estado de derecho que permitan el orden público y la paz social

### Experiencias de atención

En la medida en que se genere confianza en la ciudadanía se incentiva la participación ciudadana y se avanza hacia un gobierno para resultados con buena percepción y tranquilidad para las familias

### 1.2 Metodología para la identificación de la población objetivo y definición de fuentes de información.

Para llevar a cabo la aplicación de la MML-MIR se atendió a lo establecido en los Lineamientos de Diseño, Modificación y Eliminación de los Programas Presupuestarios del Municipio

#### Definición y cuantificación de los conceptos poblacionales del Pp

Población Potencial	Población total del Municipio	Cuantificación: Criterios de Focalización	26928 Territorio
Población Objetivo	Población determinada en el Programa Presupuestario	Cuantificación: Criterios de Focalización	26928 Población enfoque del programa
Población atendida (beneficiarios)	Población beneficiada por el programa presupuestario en el ejercicio 2025	Cuantificación: Criterios de Focalización	26928 Atención Primaria de Servicios (Seguridad)

**Elaboró**



**CONTRALORA Municipal**  
C. Omar Cuellar Montiel  
Contralor Municipal

**Revisó**



**TESORERIA Municipal**  
C. Jesús Díaz López  
Tesorero Municipal

**Autorizó**



**PRESIDENCIA Municipal**  
C. Jesús Hernández López  
Presidente Municipal Constitucional

# Ficha Técnica del Programa presupuestario

## 2. Estructura Analítica del Programa presupuestario

Datos de identificación del Programa Presupuestario (Pp)

Nombre del Municipio:

Chichiquila

2025

Ejecución fiscal:

Justicia y Seguridad

Nombre del Programa presupuestario:

3001

Clave del Programa presupuestario:

02 Tesorería Municipal / 05 Policía

Dependencia o Entidad responsable del Pp:

02 Tesorería Municipal / 05 Policía

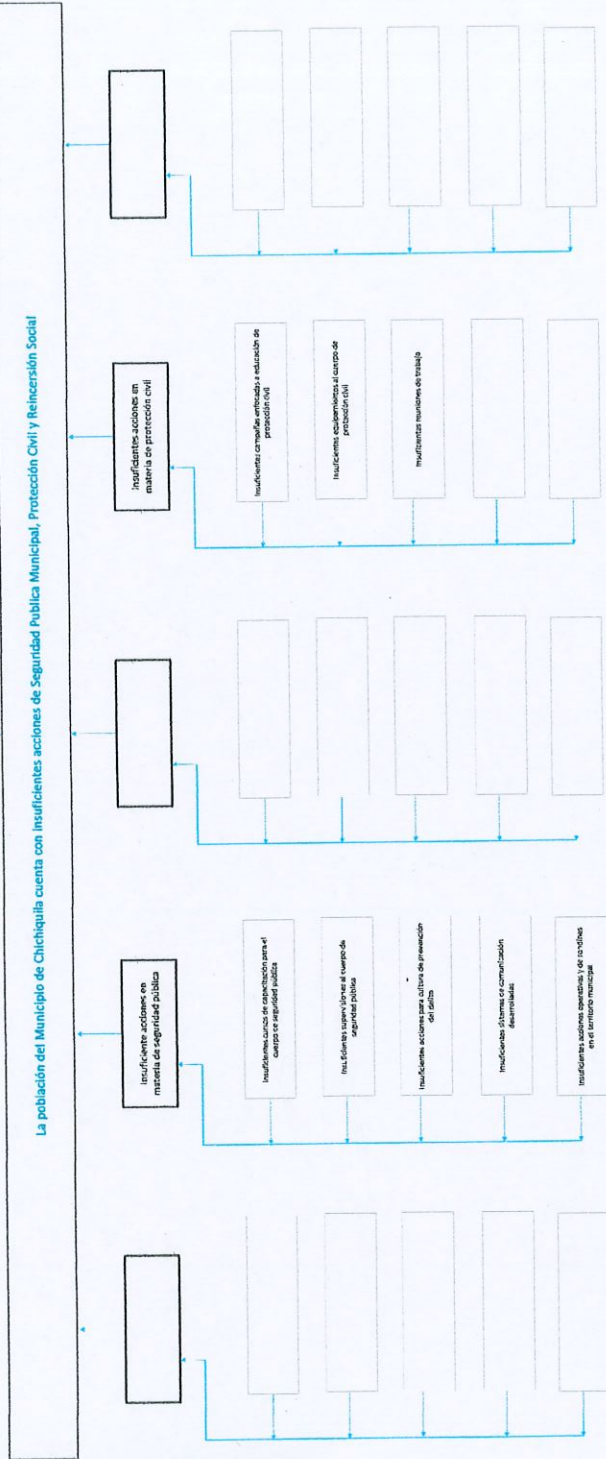
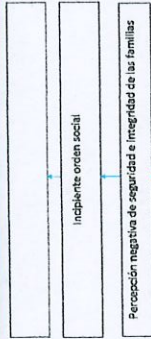

UNIDAD  
PROYECTO  
ACTIVIDAD

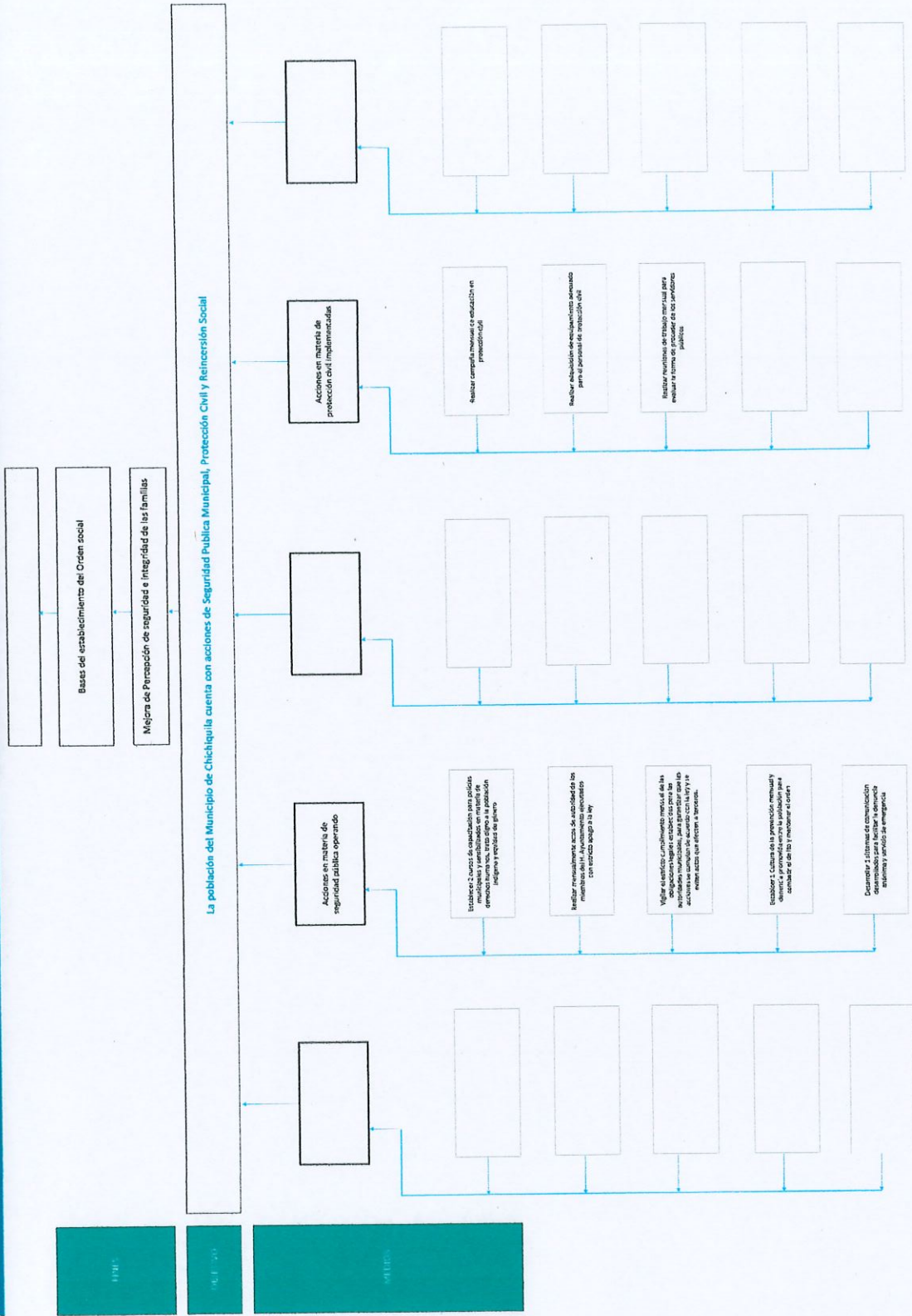

Eligir favorablemente por qué las medidas que constituirán la intervención del PP son las mejores de acción más efectivas para lograr el objetivo deseado, debe guardar relación con el efecto del objetivo, conforme al Manual de Programación. Proporcione los siguientes programas:  
¿Cuáles son los mecanismos empleados para la entrega de bienes y servicios a la población objetivo? ¿Por qué estos efectos?

Esta entidad fiscalizada con base en la aplicación de la MML-MIR y lo establecido en los Usamientos de Diseño, Modificación y Eliminación de los Pp de este municipio, determinó que las acciones establecidas en este programa para la atención de la seguridad pública con perspectiva de género permitirá mejorar la percepción ciudadana, y calificación positiva en el municipio que permita la armonía entre la economía social y el desarrollo sostenible del municipio.



Elaboró  
H. AYUNTAMIENTO CHICHQUILA  
PUEBLA 2024-2027  
CONTRALORIA  
Omar Cuellar Montiel  
Contralor Municipal



Revisó  
H. AYUNTAMIENTO CHICHQUILA  
PUEBLA 2024-2027  
TESORERIA  
C. Jesús Díaz López  
Tesorero Municipal



Autorizó  
C. Jesús Hernández López  
Presidente Municipal Constitucional  
H. AYUNTAMIENTO CHICHQUILA  
PUEBLA, 2024-2027  
PRESIDENCIA  
Municipal

# Ficha Técnica del Programa presupuestario

## 3. Alineación del Programa presupuestario a los Instrumentos de Planeación Estratégica

Datos de identificación del Programa Presupuestario (Pp)

Nombre del Municipio: Chichiquila

Ejercicio fiscal: 2025

Nombre del Programa presupuestario: Justicia y Seguridad

Clave del Programa presupuestario: 3001

Dependencia o Entidad responsable del Pp: 02 Tesorería Municipal / 05 Policía

Objetivos de Desarrollo Sostenible (ODS) Agenda 2030		Objetivos con enfoque de perspectiva de género e igualdad
Nivel de objetivo de la MIR	Objetivos	Metas
Fin Contribuir a la eficiencia de la seguridad pública municipal mediante acciones de fortalecimiento de los sistemas de seguridad pública y protección civil municipal	11. Lograr que las ciudades y los asentamientos humanos sean inclusivos, seguros, resilientes y sostenibles. 11.4 Redoblar los esfuerzos para proteger y salvaguardar el patrimonio cultural y natural del mundo 11.5 De aquí a 2030, reducir significativamente el número de muertes causadas por los desastres, incluidos los relacionados con el agua y de personas afectadas por ellos, y reducir considerablemente las pérdidas económicas directas provocadas por los desastres en comparación con el producto interno bruto mundial, haciendo especial hincapié en la protección de los pobres y las personas en situaciones de vulnerabilidad	11.2 De aquí a 2030, proporcionar acceso a sistemas de transporte seguros, asequibles, accesibles y sostenibles para todos y mejorar la seguridad vial, en particular mediante la ampliación del transporte público, prestando especial atención a las necesidades de las personas en situación de vulnerabilidad, las mujeres, los niños, las personas con discapacidad y las personas de edad 11.4 Redoblar los esfuerzos para proteger y salvaguardar el patrimonio cultural y natural del mundo 11.5 De aquí a 2030, reducir significativamente el número de muertes causadas por los desastres, incluidos los relacionados con el agua y de personas afectadas por ellos, y reducir considerablemente las pérdidas económicas directas provocadas por los desastres en comparación con el producto interno bruto mundial, haciendo especial hincapié en la protección de los pobres y las personas en situaciones de vulnerabilidad
Propósito La población del Municipio recibe mejor seguridad pública y protección civil municipal	11. Lograr que las ciudades y los asentamientos humanos sean inclusivos, seguros, resilientes y sostenibles. 11.4 Redoblar los esfuerzos para proteger y salvaguardar el patrimonio cultural y natural del mundo 11.5 De aquí a 2030, reducir significativamente el número de muertes causadas por los desastres, incluidos los relacionados con el agua y de personas afectadas por ellos, y reducir considerablemente las pérdidas económicas directas provocadas por los desastres en comparación con el producto interno bruto mundial, haciendo especial hincapié en la protección de los pobres y las personas en situaciones de vulnerabilidad	11.2 De aquí a 2030, proporcionar acceso a sistemas de transporte seguros, asequibles, accesibles y sostenibles para todos y mejorar la seguridad vial, en particular mediante la ampliación del transporte público, prestando especial atención a las necesidades de las personas en situación de vulnerabilidad, las mujeres, los niños, las personas con discapacidad y las personas de edad 11.4 Redoblar los esfuerzos para proteger y salvaguardar el patrimonio cultural y natural del mundo 11.5 De aquí a 2030, reducir significativamente el número de muertes causadas por los desastres, incluidos los relacionados con el agua y de personas afectadas por ellos, y reducir considerablemente las pérdidas económicas directas provocadas por los desastres en comparación con el producto interno bruto mundial, haciendo especial hincapié en la protección de los pobres y las personas en situaciones de vulnerabilidad

## Alineación al Plan Municipal de Desarrollo

Eje 4. Estado de Derecho, Gobernabilidad y Seguridad

Eje

Objetivo	IX.III.II.- OBJETIVO Crear y mantener un ambiente sano para la convivencia de los diferentes sectores de la sociedad, que contribuya a una mejor participación en el desarrollo municipal. Fomentar la participación de la ciudadanía en programas de protección civil y seguridad pública para el bienestar social. Garantizar la procuración de justicia imparcial y confiable.
Estrategias	IX.III.III.- ESTRATEGIA Programa de cultura cívica y legalidad, fortalecimiento democrático y gestión de demandas implementados y difundidos entre la ciudadanía. Capacitación al personal encargado de la seguridad pública y protección civil. Equipamiento, procedimientos de actuación y capacitación en materia de protección civil para una respuesta efectiva frente a eventuales desastres naturales.
Líneas de Acción	<p>Policías municipales capacitados y sensibilizados en materia de derechos humanos, trato digno a la población indígena y equidad de género.</p> <p>Actos de autoridad de los miembros del H. Ayuntamiento ejecutados con estricto apego a la ley.</p> <p>Estricto cumplimiento de las obligaciones legales establecidas para las autoridades municipales, para garantizar que las acciones se cumplan de acuerdo con la ley y se eviten actos que afecten a terceros.</p> <p>Cultura de la prevención y denuncia promovida entre la población para combatir el delito y mantener el orden.</p> <p>Sistemas de comunicación desarrollados para facilitar la denuncia anónima y servicio de emergencia.</p>

Alineación al Plan Estatal de Desarrollo

Eje	EJE 1 Justicia Social y Fortalecimiento del Estado de Derecho
Temática	Seguridad Pública/Gobernabilidad y Paz Social
Objetivo	Consolidar los mecanismos de prevención y atención tanto de la violencia como de la delincuencia, para generar condiciones de estabilidad social en el estado. Establecer las condiciones que garanticen la aplicación de la ley para prevenir el delito y mantener el orden público, disminuyendo los niveles de violencia y delincuencia en el estado. Asegurar un entorno de paz y estabilidad en el estado.
Estrategias	Promover acciones que contribuyan a construir una sociedad con paz social y cultura de la legalidad.
Líneas de Acción	<ol style="list-style-type: none"> <li>1. Establecer mecanismos que aumenten la confianza en las instituciones y contribuyan al fortalecimiento de la cultura de la denuncia.</li> <li>2. Mejorar los esquemas de actuación de la autoridad respetando los oronamientos jurídicos establecidos.</li> <li>3. Promover esquemas permanentes para la profesionalización de los recursos humanos.</li> <li>4. Fortalecer la cultura preventiva a través de esquemas de participación social.</li> <li>5. Reforzar la cultura de protección civil para identificar y prevenir riesgos en la población.</li> <li>6. Fomentar la coordinación entre los diferentes sectores de la sociedad, para desarrollar acciones en materia de prevención y protección civil.</li> </ol>
Indicadores	<p>Incidencia Delictiva</p> <p>Posición del Estado de Puebla respecto al Índice de Paz México</p>

Elaboró  
H. AYUNTAMIENTO CHICHQUIULA  
PUEBLA 2014-2017  
CONTRALORÍA MUNICIPAL  
C. María Estelita Montiel  
Contralor Municipal

Revisó  
H. AYUNTAMIENTO CHICHQUIULA  
PUEBLA 2014-2017  
TESORERÍA MUNICIPAL  
C. Jesús Díaz López  
Tesorero Municipal

Autorizó  
H. AYUNTAMIENTO CHICHQUIULA  
PUEBLA 2014-2017  
PRESIDENCIA MUNICIPAL  
C. Jesús Hernández López  
Presidente Municipal



# Ficha Técnica del Programa presupuestario

## 4. Matriz de Indicadores para Resultados (MIR)

### Datos de identificación del Programa Presupuestario (Pp)

Nombre del Municipio:	Chichiquilla
Ejercicio fiscal:	2025
Nombre del Programa presupuestario:	Justicia y Seguridad
Clave del Programa presupuestario:	3001
Dependencia o Entidad responsable del Pp:	02 Tesorería Municipal / 05 Policía

Nivel	Resumen Narrativo (Objetivos)	Indicadores (Nombre del indicador y método de cálculo)	Medios de Verificación	Supuestos
FIN	Contribuir a la eficiencia de la seguridad pública municipal mediante acciones de fortalecimiento de los sistemas de seguridad pública y protección civil municipal	Porcentaje de programas de seguridad pública y protección civil municipal realizados	Reportes de actividades de ejecución de Programa e Informe Anual de Gobierno	Actualización de las Reglas de Operación de los Fondos Federales para la Priorización de Recursos de Ramo 33, en caso de que el Programa considere el ejercicio del Ramo, Delimitación de ZAP, Actualizaciones del Presupuesto de Egresos, Ministraciones de Ramo 33 y Participaciones desfasadas de calendario, Contingencias por desastres naturales y otras.
PROPÓSITO	La población del Municipio recibe mejor seguridad pública y protección civil municipal	Porcentaje de personas beneficiadas con acciones en materia de seguridad pública municipal y protección civil municipal	Reportes de actividades de ejecución de Programa e Informe Anual de Gobierno	Actualización de las Reglas de Operación de los Fondos Federales para la Priorización de Recursos de Ramo 33, en caso de que el Programa considere el ejercicio del Ramo, Delimitación de ZAP, Actualizaciones del Presupuesto de Egresos, Ministraciones de Ramo 33 y Participaciones desfasadas de calendario, Contingencias por desastres naturales y otras.
COMPONENTES	1	Acciones en materia de seguridad pública operando	Reportes de actividades de ejecución de Programa e Informe Anual de Gobierno	Actualización de las Reglas de Operación de los Fondos Federales para la Priorización de Recursos de Ramo 33, en caso de que el Programa considere el ejercicio del Ramo, Delimitación de ZAP, Actualizaciones del Presupuesto de Egresos, Ministraciones de Ramo 33 y Participaciones desfasadas de calendario, Contingencias por desastres naturales y otras.
	2	Acciones en materia de protección civil implementadas	Reportes de actividades de ejecución de Programa e Informe Anual de Gobierno	Actualización de las Reglas de Operación de los Fondos Federales para la Priorización de Recursos de Ramo 33, en caso de que el Programa considere el ejercicio del Ramo, Delimitación de ZAP, Actualizaciones del Presupuesto de Egresos, Ministraciones de Ramo 33 y Participaciones desfasadas de calendario, Contingencias por desastres naturales y otras.
	3			
	4			
	5			

1.1	Establecer 2 cursos de capacitación para policías municipales y sensibilizados en materia de derechos humanos, trato digno a la población indígena y equidad de género	No aplica	Reportes de actividades de ejecución de Programa e Informe Anual de Gobierno	Actualización de las Reglas de Operación de los Fondos Federales para la Priorización de Recursos de Ramo 33, en caso de que el Programa considere el ejercicio del Ramo, Delimitación de ZAP, Actualizaciones del Presupuesto de Egresos, Ministraciones de Ramo 33 y Participaciones desfasadas de calendario, Contingencias por desastres naturales y otras.
1.2	Realizar mensualmente actos de autoridad de los miembros del H. Ayuntamiento ejecutados con estricto apego a la ley	No aplica	Reportes de actividades de ejecución de Programa e Informe Anual de Gobierno	Actualización de las Reglas de Operación de los Fondos Federales para la Priorización de Recursos de Ramo 33, en caso de que el Programa considere el ejercicio del Ramo, Delimitación de ZAP, Actualizaciones del Presupuesto de Egresos, Ministraciones de Ramo 33 y Participaciones desfasadas de calendario, Contingencias por desastres naturales y otras.
1.3	Vigilar el estricto cumplimiento mensual de las obligaciones legales establecidas para las autoridades municipales, para garantizar que las acciones se cumplan de acuerdo con la ley y se eviten actos que afecten a terceros.	No aplica	Reportes de actividades de ejecución de Programa e Informe Anual de Gobierno	Actualización de las Reglas de Operación de los Fondos Federales para la Priorización de Recursos de Ramo 33, en caso de que el Programa considere el ejercicio del Ramo, Delimitación de ZAP, Actualizaciones del Presupuesto de Egresos, Ministraciones de Ramo 33 y Participaciones desfasadas de calendario, Contingencias por desastres naturales y otras.
1.4	Establecer 1 Cultura de la prevención mensual y denuncia promovida entre la población para combatir el delito y mantener el orden	No aplica	Reportes de actividades de ejecución de Programa e Informe Anual de Gobierno	Actualización de las Reglas de Operación de los Fondos Federales para la Priorización de Recursos de Ramo 33, en caso de que el Programa considere el ejercicio del Ramo, Delimitación de ZAP, Actualizaciones del Presupuesto de Egresos, Ministraciones de Ramo 33 y Participaciones desfasadas de calendario, Contingencias por desastres naturales y otras.
1.5	Desarrollar 1 sistema de comunicación desarrollados para facilitar la denuncia anónima y servicio de emergencia	No aplica	Reportes de actividades de ejecución de Programa e Informe Anual de Gobierno	Actualización de las Reglas de Operación de los Fondos Federales para la Priorización de Recursos de Ramo 33, en caso de que el Programa considere el ejercicio del Ramo, Delimitación de ZAP, Actualizaciones del Presupuesto de Egresos, Ministraciones de Ramo 33 y Participaciones desfasadas de calendario, Contingencias por desastres naturales y otras.
1.6	Establecer 1 programa mensual de rondines y vigilancia permanente en todo el territorio municipal	No aplica	Reportes de actividades de ejecución de Programa e Informe Anual de Gobierno	Actualización de las Reglas de Operación de los Fondos Federales para la Priorización de Recursos de Ramo 33, en caso de que el Programa considere el ejercicio del Ramo, Delimitación de ZAP, Actualizaciones del Presupuesto de Egresos, Ministraciones de Ramo 33 y Participaciones desfasadas de calendario, Contingencias por desastres naturales y otras.
2.1	Realizar campaña mensual de educación en protección civil	No aplica	Reportes de actividades de ejecución de Programa e Informe Anual de Gobierno	Actualización de las Reglas de Operación de los Fondos Federales para la Priorización de Recursos de Ramo 33, en caso de que el Programa considere el ejercicio del Ramo, Delimitación de ZAP, Actualizaciones del Presupuesto de Egresos, Ministraciones de Ramo 33 y Participaciones desfasadas de calendario, Contingencias por desastres naturales y otras.

ACTIVIDADES  
(COMPONENTE 1)

ACTIVIDADES (COMPONENTE 2)	Reportes de actividades de ejecución de Programa e Informe Anual de Gobierno	Actualización de las Reglas de Operación de los Fondos Federales para la Priorización de Recursos de Ramo 33, en caso de que el Programa considere el ejercicio del Ramo, Delimitación de ZAP, Actualizaciones del Presupuesto de Egresos, Ministraciones de Ramo 33 y Participaciones desfasadas de calendario, Contingencias por desastres naturales y otras.
2.2	No aplica	Actualización de las Reglas de Operación de los Fondos Federales para la Priorización de Recursos de Ramo 33, en caso de que el Programa considere el ejercicio del Ramo, Delimitación de ZAP, Actualizaciones del Presupuesto de Egresos, Ministraciones de Ramo 33 y Participaciones desfasadas de calendario, Contingencias por desastres naturales y otras.
2.3	No aplica	Actualización de las Reglas de Operación de los Fondos Federales para la Priorización de Recursos de Ramo 33, en caso de que el Programa considere el ejercicio del Ramo, Delimitación de ZAP, Actualizaciones del Presupuesto de Egresos, Ministraciones de Ramo 33 y Participaciones desfasadas de calendario, Contingencias por desastres naturales y otras.
2.4		
2.5		
2.6		
2.7		
3.1		
3.2		
3.3		
3.4		
3.5		
4.1		
4.2		
4.3		
4.4		
4.5		
5.1		
5.2		
5.3		
5.4		
5.5		

Apoyos	Beneficiarios	Función
\$ 2,155,000.00	\$ 2,155,000.00	\$ 931,044.20
\$ 2,155,000.00	\$ 2,155,000.00	\$ 931,044.20

1.6 Recursos Estatales			1.5 Recursos Federales			1.5 Recursos Federales; FORTAMUN		
Participación	Participación	Participación	Participación	Participación	Participación	Participación	Participación	Participación
\$ 5,000.00	\$ 5,000.00	\$ 5,000.00	\$ 2,150,000.00	\$ 2,150,000.00	\$ 2,150,000.00	\$ 2,150,000.00	\$ 2,150,000.00	\$ 2,150,000.00

Clasificación Administrativa			Clasificación Funcional y Programática		
Finalidad	Función	Subfunción	Finalidad	Función	Subfunción
1. Gobierno	1.7 Asuntos de orden público y de seguridad interior	1.7.3 Otros asuntos de orden público y seguridad	1. Gobierno	1.7 Asuntos de orden público y de seguridad interior	1.7.3 Otros asuntos de orden público y seguridad
3.0.0.0 SECTOR PÚBLICO MUNICIPAL					
3.1.0.0 SECTOR PÚBLICO NO FINANCIERO					
3.1.1.0 GOBIERNO GENERAL MUNICIPAL					
3.1.1.1.0 Gobierno Municipal					
					Programa presupuestario (letra alfabética)
					3001

Monto Especifico (de la Fuente de Financiamiento)

Costo Total del Programa



# Ficha Técnica del Programa presupuestario

## 1. Diagnóstico del Programa presupuestario

### Datos de identificación del Programa Presupuestario (Pp)

Nombre del Municipio:

Chichiquila

Ejercicio fiscal:

2025

Nombre del Programa presupuestario:

Educación de Calidad

Clave del Programa presupuestario:

4001

Dependencia o Entidad responsable del Pp:

02 Tesorería Municipal

### 1.1 Descripción del Problema

#### Antecedentes y definición del problema

El Municipio de Chichiquila realiza acciones insuficientes en materia educativa con igualdad de oportunidades entre hombres y mujeres

#### Justificación del Pp

Con la aplicación del programa se verifica el gasto aplicado a las acciones educativas que permiten el bienestar social

#### Estado actual del problema

La insuficiencia de acciones de fomento educativo genera incipiente desarrollo social

### Evolución del problema

La atención de acciones de fomento educativo genera percepción y calificación positiva en el municipio que permita el bienestar social, avances en el combate al rezago e igualdad de oportunidades entre hombres y mujeres

### Experiencias de atención

En la medida en que se genere confianza en la ciudadanía se incentiva la participación ciudadana y se avanza hacia mejores niveles de bienestar, inclusión social y combate al rezago social

### 1.2 Metodología para la identificación de la población objetivo y definición de fuentes de información.

Para llevar a cabo la aplicación de la MML-MIR se atendió a lo establecido en los Lineamientos de Diseño, Modificación y Eliminación de los Programas Presupuestarios del Municipio

#### Definición y cuantificación de los conceptos poblacionales del Pp

Población Potencial	Población total del Municipio	Cuantificación: Criterios de Focalización	2,6928 Territorio
Población Objetivo	Población determinada en el Programa Presupuestario	Cuantificación: Criterios de Focalización	750 Población enfoque del programa
Población atendida (beneficiarios)	Población beneficiada por el programa presupuestario en el ejercicio 2025	Cuantificación: Criterios de Focalización	750 Rezago educativo

  
Elaboró  
EL GOBIERNO DEL ESTADO DE CHIQUILA  
MENA 2024-2027  
CONTRALORIA  
Municipal



C. Omar Cuellar Montiel

  
Revisó  
EL GOBIERNO DEL ESTADO DE CHIQUILA  
MENA 2024-2027  
TESORERIA  
Municipal



C. Jesús Díaz López

  
Autorizó  
EL GOBIERNO DEL ESTADO DE CHIQUILA  
MENA 2024-2027  
PRESIDENCIA  
Municipal



C. Jesús Hernández López

# Ficha Técnica del Programa presupuestario

## 2. Estructura Analítica del Programa presupuestario

### Datos de identificación del Programa Presupuestario (Pp)

Nombre del Municipio: Chichiquila  
 Ejercicio fiscal: 2025  
 Nombre del Programa presupuestario: Educación de Calidad  
 Clave del Programa presupuestario: 4001  
 Dependencia o Entidad responsable del Pp: 02. Tesorería Municipal

### Área de Gestión

- Desarrollo económico incipiente
- Bienestar social insuficiente
- Percepción negativa en Educación

El Municipio de Chichiquila realiza acciones insuficientes en materia educativa con igualdad de oportunidades

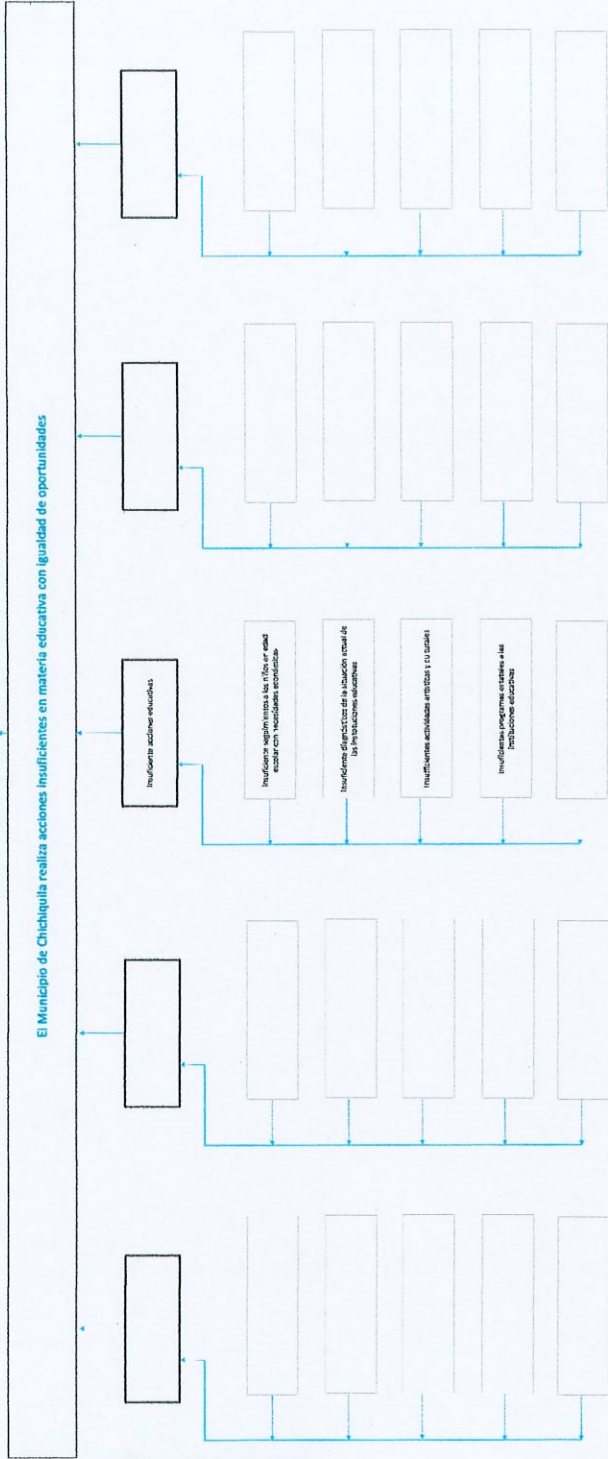

EJECUCIÓN  
 EJECUCIÓN  
 EJECUCIÓN

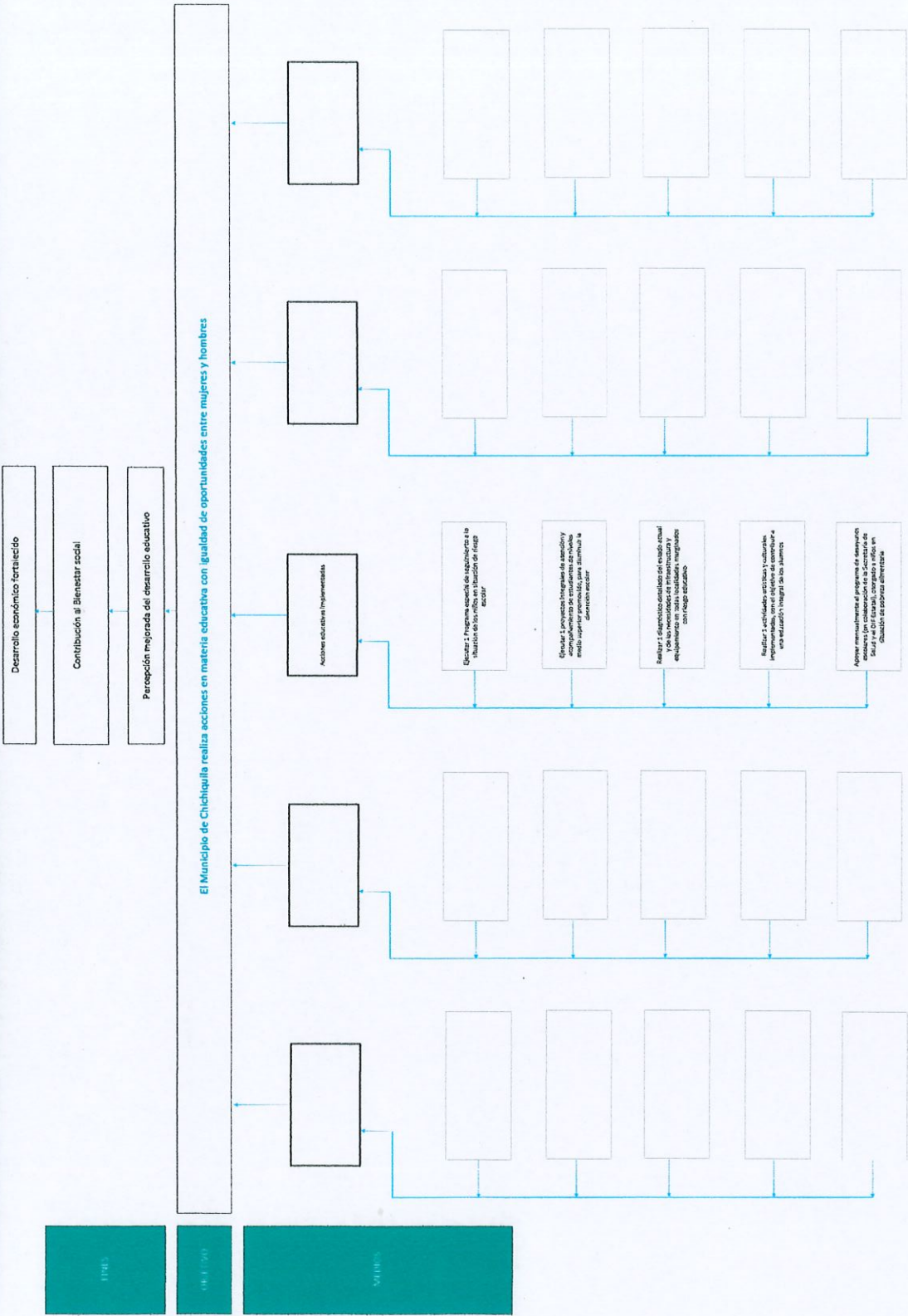

Esta entidad fiscalizada con base en la aplicación de la MMU-MIR y lo establecido en los Lineamientos de Diseño, Modificación y Eliminación de los Pp de este municipio, determino que las acciones establecidas en este programa para la atención equitativa con igualdad de oportunidades entre mujeres y hombres permitan mejorar la percepción ciudadana, su participación y se avanza hacia mejores niveles de bienestar e inclusión social con perspectiva de género

**Elaboró**  
**A. AYUNTAMIENTO CHICHQUIULA,**  
**PIUELA 2024-2027**  
**CONTRALORIA MUNICIPAL**  
C. Omar César Villar Montiel  
Contralor Municipal

**Revisó**  
**A. AYUNTAMIENTO CHICHQUIULA,**  
**PIUELA 2024-2027**  
**TESORERIA MUNICIPAL**  
C. Jesús Pérez López  
Tesorero Municipal

**Autorizó**  
**A. AYUNTAMIENTO CHICHQUIULA,**  
**PIUELA 2024-2027**  
**PRESIDENCIA MUNICIPAL**  
C. Jesús Hernández López  
Presidente Municipal Constitucional



## Ficha Técnica del Programa presupuestario

### 3. Alineación del Programa presupuestario a los Instrumentos de Planeación Estratégica

#### Datos de identificación del Programa Presupuestario (Pp)

Nombre del Municipio: Chichiquila

Ejercicio fiscal: 2025

Nombre del Programa presupuestario: Educación de Calidad

Clave del Programa presupuestario: 4001

Dependencia o Entidad responsable del Pp: 02 Tesorería Municipal

Nivel de objetivo de la MIR		Objetivos de Desarrollo Sostenible (ODS) Agenda 2030		Objetivos con enfoque de perspectiva de género e igualdad
Fin	Objetivos	Objetivos	Metas	
Contribuir a otorgar apoyos a la educación en el Municipio mediante acciones y programas municipales para el desarrollo de los alumnos	4. Garantizar una educación inclusiva, equitativa y de calidad y promover oportunidades de aprendizaje durante toda la vida para todos.	4.1 De aquí a 2030, asegurar que todos los niños y niñas terminen la enseñanza primaria y secundaria, que ha de ser gratuita, equitativa y de calidad y producir resultados de aprendizaje pertinentes y efectivos	4.3 De aquí a 2030, asegurar el acceso igualitario de todos los hombres y las mujeres a una formación técnica, profesional y superior de calidad, incluida la enseñanza universitaria	Igualdad Sustantiva: Las personas tendrán acceso al mismo trato y oportunidades, para el reconocimiento, goce o ejercicio de los derechos humanos y las libertades fundamentales
La población estudiantil de Chichiquila recibe programas y acciones educativas con igualdad de oportunidades entre mujeres y hombres	4. Garantizar una educación inclusiva, equitativa y de calidad y promover oportunidades de aprendizaje durante toda la vida para todos.	4.1 De aquí a 2030, asegurar que todos los niños y niñas terminen la enseñanza primaria y secundaria, que ha de ser gratuita, equitativa y de calidad y producir resultados de aprendizaje pertinentes y efectivos	4.5 De aquí a 2030, eliminar las disparidades de género en la educación y asegurar el acceso igualitario a todos los niveles de la enseñanza y la formación profesional para las personas vulnerables, incluidas las personas con discapacidad, los pueblos indígenas y los niños en situaciones de vulnerabilidad	Igualdad Sustantiva: Las personas tendrán acceso al mismo trato y oportunidades, para el reconocimiento, goce o ejercicio de los derechos humanos y las libertades fundamentales

#### Alineación al Plan Municipal de Desarrollo

Eje 1. Desarrollo Social y Humano

VIII.- OBJETIVO En congruencia con el Plan Estatal de Desarrollo 2024-2027 del estado de Puebla y como resultado del diagnóstico, es un objetivo del H. Ayuntamiento Municipal de Chichiquila, Puebla reducir el impacto de la desigualdad social, la pobreza y el grado de marginación a través de la instalación de infraestructura social básica.

OBJETIVO Gestionar el fortalecimiento de los modelos de atención del Municipio y sus localidades, así como supervisar y apoyar al buen manejo de los recursos garantizando la calidad de los Servicios de Salud.

Estrategias	<p>VI.II.II.- ESTRATEGIA Desarrollar iniciativas de combate a la desigualdad social y de acceso a los diferentes servicios públicos.</p> <p>VI.II.III.- ESTRATEGIA Impulsar la cobertura universal de la educación media superior y superior, mediante el incremento de plantales y personal docente, así como el número de modalidades para hacer los servicios accesibles a la población que vive en condiciones de marginación. VI.III.I.- OBJETIVO: Impulsar el desarrollo cultural y deportivo de nuestra población considerando sus valores, concepciones e instituciones propias.</p> <p>VI.III.III.-ESTRATEGIA Fomentar el rescate y la conservación de la cultura de nuestros pueblos indígenas.</p>
Líneas de Acción	<p>Elevar el índice de absorción de alumnos egresados de secundaria</p> <p>Proyectos integrales de atención y acompañamiento de estudiantes de niveles medio superior, promovido, para disminuir la deserción</p> <p>Diagnóstico detallado del estado actual y de las necesidades de infraestructura y equipamiento, particularmente en localidades marginadas con riesgo educativo.</p>

Alineación al Plan Estatal de Desarrollo

Eje	Eje 4 Desarrollo Integral Educación y Diversidad Cultural
Temática	Educación/Cultura
Objetivo	Mejorar el acceso a una educación de calidad, equitativa e incluyente en todos los niveles.  Preservar la diversidad cultural centrándose en la valoración, conservación y difusión del patrimonio cultural y las expresiones artísticas.
Estrategias	Impulsar mecanismos que permitan mejorar la calidad y el acceso a la educación, en todos los niveles.  Promover el acceso a la cultura como elemento prioritario e indispensable que contribuya a mejorar las condiciones de bienestar en las personas.
Líneas de Acción	<ol style="list-style-type: none"> <li>1. Incrementar el acceso a la educación de niñas, niños, adolescentes, jóvenes y población adulta en todos los niveles educativos.</li> <li>2. Impulsar desde los centros educativos una formación integral con enfoque sistémico que abarque el desarrollo de conocimientos y habilidades, la promoción de valores, el reconocimiento de la cultura propia y el respeto a la diversidad cultural, así como el cuidado personal y del medio ambiente.</li> <li>3. Promover la cultura física, el deporte y el recreo.</li> <li>4. Fomentar la participación ciudadana en el desarrollo de acciones que contribuyan al bienestar individual y social.</li> <li>5. Promover una educación inclusiva y con perspectiva de género en todos los niveles, que permita potencializar las capacidades de las personas.</li> <li>6. Mejorar el equipamiento de las instalaciones educativas de todos los niveles, con énfasis en las necesidades de los grupos en situación de vulnerabilidad.</li> <li>7. Gestionar la mejora de infraestructura de todos los niveles con énfasis en las localidades de alta y muy alta marginación.</li> <li>8. Impulsar el derecho de acceso a la cultura para los grupos en situación de vulnerabilidad, especialmente a indígenas.</li> <li>9. Desarrollar acciones que contribuyan a preservar el patrimonio tangible, intangible y comunitario.</li> <li>10. Promover la conservación y difusión de las actividades de los espacios culturales en el territorio.</li> <li>11. Fomentar la creación de espacios culturales y recreativos en las localidades de alta y muy alta marginación.</li> <li>12. Establecer esquemas de participación intergubernamentales a fin de impulsar el acceso a la cultura.</li> </ol>
Indicadores	<p>Cobertura en Educación Básica</p> <p>Número de artesanos beneficiados, mediante la proyección de la riqueza cultural tangible e intangible, con acciones de carácter Nacional e Internacional</p>

Elaboró



**CONITIA GARCÍA**  
Contralor Municipal

Revisión Municipal



**TESORERÍA**  
Municipal

C. Jesús Díaz López  
Tesorero Municipal

Autorizó



C. Jesús Hernández López  
Presidente Municipal



**AYUNTAMIENTO CHICHQUILA**  
PUEBLA 2024-2027  
PRESIDENCIA  
Municipal



# Ficha Técnica del Programa presupuestario

## 4. Matriz de Indicadores para Resultados (MIR)

### Datos de Identificación del Programa Presupuestario (Pp)

Municipio: Chichiquila  
 Ejercicio fiscal: 2025  
 Nombre del Programa presupuestario: Educación de Calidad  
 Clave del Programa presupuestario: 4001  
 Dependencia o Entidad responsable del Pp: 03 Tesorería Municipal

Nivel	Resumen Narrativo (Objetivos)	Indicadores (Nombre del indicador y método de cálculo)	Medios de Verificación	Supuestos
FIN	Contribuir a otorgar apoyos a la educación en el Municipio mediante acciones y programas municipales para el desarrollo de los alumnos	Porcentaje de programas educativos implementados	Reportes de actividades de responsables de ejecución del Programa e Informe Anual de Gobierno	Actualización del Presupuesto de Egresos, Ministraciones de participaciones desfasadas de calendario, Contingencias por desastres naturales y otras, Conflictos sociales y Actualizaciones y recortes a nivel macro.
PROPÓSITO	La población estudiantil de Chichiquila recibe programas y acciones educativas con igualdad de oportunidades entre mujeres y hombres	Porcentaje de estudiantes beneficiados con el programa	Reportes de actividades de responsables de ejecución del Programa e Informe Anual de Gobierno	Actualización del Presupuesto de Egresos, Ministraciones de participaciones desfasadas de calendario, Contingencias por desastres naturales y otras, Conflictos sociales y Actualizaciones y recortes a nivel macro.
COMPONENTES	1	Acciones educativas implementadas	Reportes de actividades de responsables de ejecución del Programa e Informe Anual de Gobierno	Actualización del Presupuesto de Egresos, Ministraciones de participaciones desfasadas de calendario, Contingencias por desastres naturales y otras, Conflictos sociales y Actualizaciones y recortes a nivel macro.
	2			
	3			
	4			
	5			

<b>ACTIVIDADES (COMPONENTE 1)</b>	1.1	Ejecutar 1 Programa especial de seguimiento a la situación de los niños en situación de riesgo escolar	No aplica	Reportes de actividades de ejecución de los responsables de Programa e Informe Anual de Gobierno	Actualización del Presupuesto de Egresos, Ministraciones de Participaciones defasadas de calendario, Contingencias por desastres naturales y otros, Conflictos sociales y Actualizaciones y recortes a nivel macro.
	1.2	Ejecutar 1 proyectos integrales de atención y acompañamiento de estudiantes de niveles medio superior promovido, para disminuir la deserción escolar	No aplica	Reportes de actividades de ejecución de los responsables de Programa e Informe Anual de Gobierno	Actualización del Presupuesto de Egresos, Ministraciones de Participaciones defasadas de calendario, Contingencias por desastres naturales y otros, Conflictos sociales y Actualizaciones y recortes a nivel macro.
	1.3	Realizar 1 diagnóstico detallado del estado actual y de las necesidades de infraestructura y equipamiento en todas localidades marginadas con riesgo educativo	No aplica	Reportes de actividades de ejecución de los responsables de Programa e Informe Anual de Gobierno	Actualización del Presupuesto de Egresos, Ministraciones de Participaciones defasadas de calendario, Contingencias por desastres naturales y otros, Conflictos sociales y Actualizaciones y recortes a nivel macro.
	1.4	Realizar 1 actividades artísticas y culturales implementadas, con el objetivo de contribuir a una educación integral de los alumnos	No aplica	Reportes de actividades de ejecución de los responsables de Programa e Informe Anual de Gobierno	Actualización del Presupuesto de Egresos, Ministraciones de Participaciones defasadas de calendario, Contingencias por desastres naturales y otros, Conflictos sociales y Actualizaciones y recortes a nivel macro.
	1.5	Apoyar mensualmente al programa de desayunos escolares (en colaboración de la Secretaría de Salud y el DIF Estatal), otorgado a niños en situación de pobreza alimentaria	No aplica	Reportes de actividades de ejecución de los responsables de Programa e Informe Anual de Gobierno	Actualización del Presupuesto de Egresos, Ministraciones de Participaciones defasadas de calendario, Contingencias por desastres naturales y otros, Conflictos sociales y Actualizaciones y recortes a nivel macro.
	1.6	Impulsar el desarrollo cultural de nuestra población considerando sus valores, concepciones e instituciones propias	No aplica	Reportes de actividades de ejecución de los responsables de Programa e Informe Anual de Gobierno	Actualización del Presupuesto de Egresos, Ministraciones de Participaciones defasadas de calendario, Contingencias por desastres naturales y otros, Conflictos sociales y Actualizaciones y recortes a nivel macro.
	1.7	Realizar 1 actividades dentro de la casa de la cultura para impartir clases de la lengua natal, danza, y diferentes actividades que involucren el rescate cultural	No aplica	Reportes de actividades de ejecución de los responsables de Programa e Informe Anual de Gobierno	Actualización del Presupuesto de Egresos, Ministraciones de Participaciones defasadas de calendario, Contingencias por desastres naturales y otros, Conflictos sociales y Actualizaciones y recortes a nivel macro.
	2.1				
	2.2				
	2.3				
	2.4				
	2.5				
	3.1				
	3.2				
	3.3				
	3.4				
	3.5				
4.1					
4.2					
4.3					
4.4					
4.5					
5.1					
5.2					
5.3					
5.4					
5.5					
<b>ACTIVIDADES (COMPONENTE 2)</b>					
<b>ACTIVIDADES (COMPONENTE 3)</b>					
<b>ACTIVIDADES (COMPONENTE 4)</b>					
<b>ACTIVIDADES (COMPONENTE 5)</b>					

Asignado	Modificado	Desagregado	Ejecutado
\$ 711,000.00	\$ 731,000.00	\$ 362,700.00	\$ 362,700.00

Costo Total del Programa

Fuente de financiamiento	
1.6 Recursos Estatales:	Participaciones
\$ 711,000.00	\$ 711,000.00

Monto Especifico (de la Fuente de Financiamiento)

Clasificación Administrativa	Clasificación Funcional y Programática		Programa presupuestario (letra alfanumérica)
	Finalidad	Función	
3.0.0.0 SECTOR PÚBLICO MUNICIPAL 3.1.0.0 SECTOR PÚBLICO NO FINANCIERO 3.1.1.0 GOBIERNO GENERAL MUNICIPAL 3.1.1.1.0 Gobierno Municipal	2. Desarrollo Social	2.4 Recreación, cultura y otras manifestaciones sociales	4001

**Elaboró**  
  
 H. AYUNTAMIENTO CHICHQUILA, PUEBLA 2024-2027  
**CONTRALORA**  
 C. Omar Cuellar Montiel  
 Contralor Municipal

**Revisó**  
  
 H. AYUNTAMIENTO CHICHQUILA, PUEBLA 2024-2027  
**TESORERÍA**  
 C. Jesús Díaz López  
 Tesorero Municipal

**Autorizó**  
  
 C. Jesús Hernández López  
 Presidente Municipal

  
 H. AYUNTAMIENTO CHICHQUILA, PUEBLA 2024-2027  
**PRESIDENCIA**  
 Municipal

Ficha Técnica del Programa presupuestario



FIN

Ficha Técnica de Seguimiento de Indicadores (FTSI)

Nombre del Municipio:	Chichiquila
Resumen Narrativo de la MIR:	Contribuir a otorgar apoyos a la educación en el Municipio mediante acciones y programas municipales para el desarrollo de los alumnos
Programa Presupuestario:	Educación de Calidad
Dependencia o Entidad responsable del Pp:	02 Tesorería Municipal

Datos de Identificación del Programa Institucional

Datos de Identificación del Indicador

Nombre del indicador:	Porcentaje de programas educativos implementados		Tipo de indicador:	Estratégicos
Descripción ¿qué mide el indicador?	Este indicador mide el cumplimiento del programa en función		Dimensión del indicador:	Eficacia
Unidad de medida:	Programa		Unidad Responsable del indicador de FIN:	02 Tesorería Municipal
Método de cálculo o Fórmula del indicador:	(v1/v2)*100	Algoritmo		
Numerador (Variable 1):	Medios de verificación de las variables			
Denominador (Variable 2):	Programa educativo implementado			
	Programa educativo programado			

Características del indicador	Claridad	Relevancia	Economía	Monitoreable	Adecuado	Aporte marginal
	X	X	X	X	X	X
Justificación del cumplimiento de las características CREMAA	La integración del indicador no da lugar a interpretaciones	Refleja la dimensión a medir	La información generada a medir está disponible a costo razonable	Sujeto a verificación independiente	Aporta base para evaluar el indicador	Solo cuenta con indicador para medir este nivel

Ficha Técnica del Programa presupuestario



FIN

Ficha Técnica de Seguimiento de Indicadores (FTSI)

Determinación de Metas		Anual	
Valor	Año	Periodicidad:	Comportamiento del indicador:
1	2024	Sentido del indicador:	Ascendente
<b>Metas Anuales</b>			
Ejercicio fiscal:	2025	2027	Acumulada (metas de la Administración)
Programada	1	1	Observaciones y/o comentarios
Realizada	1	1	se logra el 50 % toda vez que es una meta de resultado constante por ser prestación de servicio y que lo establecido en este nivel es bajo demanda

Programación de Metas subanuales													
Metas	1er Trimestre			2do Trimestre			3ro Trimestre			4to Trimestre			Meta Anual (acumulada)
	Ene	Feb	Mar	Abr	May	Jun	Jul	Ago	Sep	Oct	Nov	Dic	
Programada (Variable 1)													1
Programada (Variable 2)													1
Realizado (Variable 1)			1										1
Realizado (Variable 2)			1										1

Parámetros de semaforización	Menor a 80%	Crítico	Mayor o igual a 80% y menor a 90%	En riesgo	Mayor o igual a 90% y menor o igual a 110%	Acceptable	Mayor a 110% y menor o igual a 120%	En riesgo	Mayor a 120%	Crítico	Cumplimiento del indicador (Realizado entre lo programado)
											100.00%

Explicaciones y causas de las variaciones al incumplimiento de la programación

PARA EL PERIODO QUE SE REPORTA SE HA ATENDIDO ESTE INDICADOR CONFORME A LO PROGRAMADO, RESULTANDO EN EL 50% CORRESPONDIENTE AL SEGUNDO TRIMESTRE, CON UN EJERCIO PRESUPUESTAL DEL 50% QUE ACUMULATIVAMENTE ES RAZONABLE CON EL EJERCICIO DE RECURSOS, CONSIDERANDO QUE LA EVALUACIÓN DE ESTE NIVEL SE ENCUENTRA PROGRAMADA DE MANERA ANUAL.

**Elaboró**

C. Omar Cereñar Montiel  
Contralor Municipal

**Revisó**

C. Jesús Díaz López  
Tesorero Municipal

**Autorizó**

C. Jesús Hernández López  
Presidente Municipal

Ficha Técnica del Programa presupuestario



**PROPÓSITO**

Ficha Técnica de Seguimiento de Indicadores (FTSI)

Nombre del Municipio:	Chichiquila		
Resumen Narrativo de la MIR:	Contribuir a otorgar apoyos a la educación en el Municipio mediante acciones y programas municipales para el desarrollo de los alumnos		
Programa Presupuestario:	Educación de Calidad		
Dependencia o Entidad responsable del Pp:	02 Tesorería Municipal		

Datos de Identificación del Programa Institucional

Datos de Identificación del Indicador

Nombre del Indicador:	Porcentaje de estudiantes beneficiados con el programa		Tipo de Indicador:	Estratégicos
Descripción ¿qué mide el indicador?	Este indicador mide el número de personas beneficiadas con el programa		Dimensión del indicador:	Eficacia
Unidad de medida:	Personas		Unidad Responsable del indicador de PROPÓSITO:	02 Tesorería Municipal
Método de cálculo o Fórmula del Indicador:	$(V1/V2) * 100$	Algoritmo	Numerador (Variable 1)	750
			Denominador (Variable 2)	750
Numerador (Variable 1)	Medios de verificación de las variables			
Denominador (Variable 2)	Número de estudiantes beneficiados con el programa			
	Número de estudiantes programados			

Características del Indicador	Claridad	Relevancia	Economía	Monitoreable	Adecuado	Aporte marginal
	X	X	X	X	X	X
Justificación del cumplimiento de las características CREWAA	La integración del indicador no da lugar a interpretaciones	Refleja la dimensión a medir	La información generada a medir está disponible a costo razonable	Sujeto a verificación independiente	Aporta base para evaluar el indicador	Solo cuenta con indicador para medir este nivel

Ficha Técnica del Programa presupuestario



**PROPÓSITO**

Ficha Técnica de Seguimiento de Indicadores (FTSI)

Determinación de Metas		Anual	
Línea base	Valor	Año	Periodicidad:
	500	2024	Ascendente
			Comportamiento del indicador:
			Ascendente
			Accidente
Metas Anuales			
Ejercicio fiscal:	2025	2026	Acumulada (metas de la Administración)
Programada	750		750
Realizada	200		200
			Observaciones y/o comentarios
			se logra el 60 % toda vez que es una meta de resultado constante por ser prestación de servicio y que lo establecido en este nivel es bajo demanda

Programación de Metas subanuales													
Metas	1er Trimestre			2do Trimestre			3ro Trimestre			4to Trimestre			Meta Anual (acumulada)
	Ene	Feb	Mar	Abr	May	Jun	Jul	Ago	Sep	Oct	Nov	Dic	
Programada (Variable 1)													750
Programada (Variable 2)													750
Realizado (Variable 1)			200										450
Realizado (Variable 2)			200										450

Parámetros de semaforización	Menor a 80%	Crítico	Mayor o igual a 80% y menor a 90%	En riesgo	Mayor o igual a 90% y menor o igual a 110%	Mayor a 110% y menor o igual a 120%	En riesgo	Mayor a 120%	Crítico	Cumplimiento del indicador (Realizado entre lo programado)
										60.00%

Explicaciones y causas de las variaciones al incumplimiento de la programación

PARA EL PERIODO QUE SE REPORTA SE HA ATENDIDO ESTE INDICADOR CONFORME A LO PROGRAMADO, RESULTANDO EN EL 60% CORRESPONDIENTE AL SEGUNDO TRIMESTRE, CON UN EJERCICIO PRESUPUESTAL DEL 50% QUE ACUMULATIVAMENTE ES RAZONABLE CON EL EJERCICIO DE RECURSOS, CONSIDERANDO QUE LA EVALUACIÓN DE ESTE NIVEL SE ENCUENTRA PROGRAMADA DE MANERA ANUAL.

**Elaboró**

**CONTRALORIA Municipal**

C. Omar Cuellar Montiel  
Contralor Municipal

**Revisó**

**TESORERIA Municipal**

C. Jesús Díaz Lopez  
Tesorero Municipal

**Autorizó**

**PRESIDENCIA Municipal**

C. Jesús Hernández López  
Presidente Municipal

Ficha Técnica de Seguimiento de Indicadores



COMPONENTE 1

Ficha Técnica de Seguimiento de Indicadores (FISI)

Nombre del Municipio:	Chichiquila	
Resumen Narrativo de la MIR:	Contribuir a otorgar apoyos a la educación en el Municipio mediante acciones y programas municipales para el desarrollo de los alumnos	
Programa Presupuestario:	Datos de identificación del Programa Institucional	
Unidad responsable:	Educación de Calidad	
	02 Tesorería Municipal	

Datos de identificación del indicador		
Nombre del indicador:	Porcentaje de acciones en beneficio de la educación realizadas	Estratégicos
Descripción ¿qué mide el indicador?	Este indicador mide el número de acciones realizadas de acuerdo a su programación	Eficacia
Unidad de medida:	Acciones	02 Tesorería Municipal
Método de cálculo o Fórmula del Indicador:	$\frac{(V1/V2)*100}{\text{Algoritmo}}$	19
	Medio de verificación de las variables	19
Numerador (Variable 1)	Total de acciones en educación implementadas	
Numerador (Variable 2)	Total de acciones en educación programadas	

Características del indicador	Cuidad	Relevancia	Economía	Monitoreable	Adecuado	Aporte marginal
Justificación del cumplimiento de las características CREMAA	La integración del indicador no da lugar a interpretaciones	Refleja la dimensión a medir	La información generada a medir está disponible a costo razonable	Sujeto a verificación independiente	Aporta base para evaluar el indicador	Solo cuenta con indicador para medir este nivel

Línea base	Determinación de Metas		Períodicidad:	Comportamiento del indicador:
	Valor	Año		
1	2024	2024	Sentido del indicador:	Ascendente
Metas Anuales				
Ejercicio fiscal:	2025	2026	2027	Accumulada
Programada	19			19
Realizada	5			5
Observaciones y/o comentarios				
se logra el 52.63 % toda vez que es una meta de resultado constante por ser prestación de servicio y que lo establecido en este nivel es bajo demanda				







# Ficha Técnica del Programa presupuestario

## 1. Diagnóstico del Programa presupuestario

### Datos de identificación del Programa Presupuestario (Pp)

Nombre del Municipio:	Chichiquila
Ejercicio fiscal:	2025
Nombre del Programa presupuestario:	Gobierno Honesto y al Servicio de la Gente
Clave del Programa presupuestario:	5001
Dependencia o Entidad responsable del Pp:	01 Presidencia Municipal / 02 Tesorería Municipal

### 1.1 Descripción del Problema

#### Antecedentes y definición del problema

El Municipio de Chichiquila cuenta con insuficientes mecanismos eficientes en materia de rendición de cuentas que privilegian la participación equitativa de hombres y mujeres

#### Justificación del Pp

Con la aplicación del Programa se permite verificar la aplicación del gasto público enfocado a la implementación de herramientas de buen gobierno y la actividad operativa administrativa hacia el desarrollo administrativo y cumplimiento a diversas obligaciones inherentes al quehacer gubernamental

#### Estado actual del problema

La insuficiencia de mecanismos para la rendición de cuentas genera una incipiente administración de recursos, poca credibilidad en la ciudadanía y población en general

### Evolución del problema

La atención de la insuficiencia de mecanismos para la rendición de cuentas permitirá mejorar el quehacer público, traducido en buenas prácticas, mayor confianza de la ciudadanía hacia la gestión gubernamental, permitiendo así mejores servicios a la población





### Experiencias de atención

En la medida en que se genere confianza en la ciudadanía se incentiva la participación ciudadana y se avanza hacia un gobierno para resultados

### 1.2 Metodología para la identificación de la población objetivo y definición de fuentes de información.

Para llevar a cabo la aplicación de la MIML-MIR se atendió a lo establecido en los Lineamientos de Diseño, Modificación y Eliminación de los Programas Presupuestarios del Municipio

#### Definición y cuantificación de los conceptos poblacionales del Pp

Población Potencial	Población total del Municipio	Cuantificación: Criterios de Focalización	26928 Territorio
Población Objetivo	Población determinada en el Programa Presupuestario	Cuantificación: Criterios de Focalización	26928 Población enfoque del programa
Población atendida (beneficiarios)	Población beneficiada por el programa presupuestario en el ejercicio 2025	Cuantificación: Criterios de Focalización	26928 Atención Primaria de Servicios (Administrativos)
Elaboró C. Omar Cuellar Montiel Contralor Municipal	Revisó H. AYUNTAMIENTO CHICHOUHUA MUELA 2024-2027 TESORERÍA Municipal C. Jesús Díaz López Tesorero Municipal		
			
		C. Jesús Hernández López Presidente Municipal Constitucional	





Este documento fue creado por el sistema de gestión de documentos electrónicos del Poder Judicial de la Federación para fines de información y consulta pública. No debe ser utilizado como base para la toma de decisiones administrativas ni para fines de litigio. Se prohíbe su reproducción o distribución. Este documento es propiedad del Poder Judicial de la Federación y no debe ser utilizado para fines ajenos a los que fue creado.

Esta entidad fiscalizada con base en la aplicación de la MMA-MIR y/o establecido en los Usos y Costumbres de Derecho, Modificación y Eliminación de los Pp de este municipio, determinó que las acciones de este programa para la creación de servicios relacionados con la aplicación del pago hacia actividades administrativas, de fomento recaudatorio, fortalecimiento de capacidades de las personas servidoras públicas permite consolidar mecanismos de atención de cuentas, que generen confianza en la ciudadanía que se trate en la realización de generar participación ciudadana y la generación de ingresos propios traducidos en mejores servicios a la población



H. AYUNTAMIENTO CHICHICUILA  
7 DE FEBRERO DE 2017  
CONTEC  
Municipal  
Contralor Municipal



H. AYUNTAMIENTO CHICHICUILA  
7 DE FEBRERO DE 2017  
TESORERÍA  
Municipal  
Tesorero Municipal



Autorizó  
Jesus Hernández López  
Presidente Municipal Constitucional



H. AYUNTAMIENTO CHICHICUILA  
7 DE FEBRERO DE 2017  
PRESIDENCIA  
Municipal



## Ficha Técnica del Programa presupuestario

### 3. Alineación del Programa presupuestario a los Instrumentos de Planeación Estratégica

#### Datos de identificación del Programa Presupuestario (Pp)

Nombre del Municipio: Chichiquila

Ejercicio fiscal: 2025

Nombre del Programa presupuestario: Gobierno Honesto y al Servicio de la Gente

Clave del Programa presupuestario: 5001

Dependencia o Entidad responsable del Pp: 01. Presidencia Municipal / 02. Tesorería Municipal

Nivel de objetivo de la MIR		Objetivos de Desarrollo Sostenible (ODS) Agenda 2030	Metas	Objetivos con enfoque de perspectiva de género e igualdad
Fin	Contribuir a brindar confianza ciudadana en el Municipio de Chichiquila mediante el establecimiento de una administración racional y austera con los recursos obtenidos por la población	16. Promover sociedades pacíficas e inclusivas para el desarrollo sostenible, facilitar el acceso a la justicia para todos y crear instituciones eficaces, responsables e inclusivas a todos los niveles.	16.5 Reducir considerablemente la corrupción y el soborno en todas sus formas 16.6 Crear a todos los niveles instituciones eficaces y transparentes que rindan cuentas 16.7 Garantizar la adopción en todos los niveles de decisiones inclusivas, participativas y representativas que respondan a las necesidades	Igualdad Sustantiva: Las personas tendrán acceso al mismo trato y oportunidades para el reconocimiento, goce o ejercicio de los derechos humanos y las libertades fundamentales
Propósito	La población de Chichiquila cuenta con mecanismos eficientes en materia de rendición de cuentas que privilegian la participación equitativa de mujeres y hombres con un enfoque de equidad de género	16. Promover sociedades pacíficas e inclusivas para el desarrollo sostenible, facilitar el acceso a la justicia para todos y crear instituciones eficaces, responsables e inclusivas a todos los niveles.	16.5 Reducir considerablemente la corrupción y el soborno en todas sus formas 16.6 Crear a todos los niveles instituciones eficaces y transparentes que rindan cuentas 16.7 Garantizar la adopción en todos los niveles de decisiones inclusivas, participativas y representativas que respondan a las necesidades	Igualdad Sustantiva: Las personas tendrán acceso al mismo trato y oportunidades para el reconocimiento, goce o ejercicio de los derechos humanos y las libertades fundamentales

#### Alineación al Plan Municipal de Desarrollo

Eje 3. Gobierno Honesto y de Resultados

VIII.II.OBJETIVO Garantizar la aplicación clara de los recursos y la rendición de cuentas por parte de los integrantes del H. Ayuntamiento de Chichiquila.

VIII.III.- ESTRATEGIA Fomento a la participación ciudadana en la rendición de cuentas.

Seguimiento, supervisión y vigilancia del ejercicio presupuestario.  
Cultura de la participación ciudadana.

Líneas de Acción

<b>Alineación al Plan Estatal de Desarrollo</b>	
Eje	Eje 5 Transparencia, Participación Ciudadana y Combate a la Corrupción
Temática	Gobierno eficiente
Objetivo	Administrar de manera eficiente los recursos públicos disponibles para alcanzar las metas económicas, sociales y fiscales.
Estrategias	Promover una cultura de eficiencia y mejora continua, para lograr un adecuado
Lineas de Acción	<p>1. Impulsar la recaudación de los ingresos públicos mediante esquemas de tributación eficientes que promuevan el cumplimiento voluntario y oportuno de obligaciones, y minimicen la evasión fiscal.</p> <p>3. Mejorar la distribución del gasto público, a través de una gestión eficiente, transparente y orientada a resultados, asegurando que los recursos se asignen prioritariamente a programas de mayor beneficio a la población.</p> <p>8. Proponer y asegurar la seguridad jurídica y transparencia a las transacciones inmobiliarias y los derechos que recaen sobre ella.</p>
Indicadores	Diagnóstico sobre el avance en la implementación del PBRSED



**Elaboró**  
**CONTRALORÍA**  
**Municipal**  
 Contralor Municipal

**Revisó**  
 H. AYUNTAMIENTO CHICHQUIPILA  
 PUEBLA 2024-2027  
**TESORERÍA**  
 Municipal  
 C. Jesús Díaz López  
 Tesorero Municipal

**Autorizó**  
 H. AYUNTAMIENTO CHICHQUIPILA  
 PUEBLA 2024-2027  
**PRESIDENCIA**  
 Municipal  
 C. Jesús Hernández López  
 Presidente Municipal



## Ficha Técnica del Programa presupuestario

### 4. Matriz de Indicadores para Resultados (MIR)

#### Datos de identificación del Programa Presupuestario (Pp)

Nombre del Municipio:	Chichiquila
Ejercicio fiscal:	2025
Nombre del Programa presupuestario:	Gobierno Honesto y al Servicio de la Gente
Clave del Programa presupuestario:	5001
Dependencia o Entidad responsable del Pp:	01 Presidencia Municipal / 02 Tesorería Municipal

Nivel	Resumen Narrativo (Objetivos)	Indicadores (Nombre del indicador y método de cálculo)	Medios de Verificación	Supuestos
FIN	Contribuir a brindar confianza ciudadana en el Municipio de Chichiquila mediante el establecimiento de una administración racional y austera con los recursos obtenidos por la población.	Porcentaje de programas de mejora administrativa operando en 2025	Reportes de actividades de ejecución de Programa e Informe Anual de Gobierno	Actualización de las Reglas de Operación de Presupuesto de Egresos, Participaciones desfasadas de calendario, Contingencias por desastres naturales y otras, Conflictos sociales y Actualizaciones.
PROPÓSITO	La población de Chichiquila cuenta con mecanismos eficientes en materia de rendición de cuentas que privilegian la participación equitativa de mujeres y hombres con un enfoque de equidad de género	Porcentaje de población beneficiada con mecanismos implementados	Reportes de actividades de ejecución de Programa e Informe Anual de Gobierno	Actualización de las Reglas de Operación de Presupuesto de Egresos, Participaciones desfasadas de calendario, Contingencias por desastres naturales y otras, Conflictos sociales y Actualizaciones.
COMPONENTES	1	Porcentaje de acciones realizadas	Reportes de actividades de ejecución de Programa e Informe Anual de Gobierno	Actualización de las Reglas de Operación de Presupuesto de Egresos, Participaciones desfasadas de calendario, Contingencias por desastres naturales y otras, Conflictos sociales y Actualizaciones.
		Gobierno Municipal funcional operando		
	2	Porcentaje de acciones realizadas	Reportes de actividades de ejecución de Programa e Informe Anual de Gobierno	Actualización de las Reglas de Operación de Presupuesto de Egresos, Participaciones desfasadas de calendario, Contingencias por desastres naturales y otras, Conflictos sociales y Actualizaciones.
		Presupuesto ejecutado racionalmente operando		
	3	Porcentaje de acciones de Transparencia y Acceso a la Información Pública operando	Reportes de actividades de ejecución de Programa e Informe Anual de Gobierno	Actualización de las Reglas de Operación de Presupuesto de Egresos, Participaciones desfasadas de calendario, Contingencias por desastres naturales y otras, Conflictos sociales y Actualizaciones.
	Transparencia y Acceso a la Información Pública operando			
4	Fortalecimiento de la libre determinación y autonomía indígena operando	Porcentaje de acciones realizadas	Reportes de actividades de ejecución de Programa e Informe Anual de Gobierno	Actualización de las Reglas de Operación de Presupuesto de Egresos, Participaciones desfasadas de calendario, Contingencias por desastres naturales y otras, Conflictos sociales y Actualizaciones.
5				

<b>ACTIVIDADES (COMPONENTE 1)</b>		1.1	Otorgar herramientas mensualmente que permitan la denuncia de los servidores que cometan actos u omisiones en el ejercicio de sus funciones y aplicación de los recursos	No aplica	Reportes de actividades de ejecución de los responsables de Programa e Informe Anual de Gobierno	Actualización de las Reglas de Operación de Presupuesto de Egresos, Participaciones desfasadas de calendario, Contingencias por desastres naturales y otras, Conflictos sociales y Actualizaciones.
		1.2	Realizar mensualmente el seguimiento, supervisión y vigilancia del ejercicio presupuestario.	No aplica	Reportes de actividades de ejecución de los responsables de Programa e Informe Anual de Gobierno	Actualización de las Reglas de Operación de Presupuesto de Egresos, Participaciones desfasadas de calendario, Contingencias por desastres naturales y otras, Conflictos sociales y Actualizaciones.
		1.3	Establecer 1 cultura mensual de la participación ciudadana	No aplica	Reportes de actividades de ejecución de los responsables de Programa e Informe Anual de Gobierno	Actualización de las Reglas de Operación de Presupuesto de Egresos, Participaciones desfasadas de calendario, Contingencias por desastres naturales y otras, Conflictos sociales y Actualizaciones.
		1.4	Brindar 1 Capacitación del personal encargado del manejo de las finanzas municipales	No aplica	Reportes de actividades de ejecución de los responsables de Programa e Informe Anual de Gobierno	Actualización de las Reglas de Operación de Presupuesto de Egresos, Participaciones desfasadas de calendario, Contingencias por desastres naturales y otras, Conflictos sociales y Actualizaciones.
		1.5	Implementar 1 esquema de inspección y vigilancia en el ejercicio de los recursos públicos	No aplica	Reportes de actividades de ejecución de los responsables de Programa e Informe Anual de Gobierno	Actualización de las Reglas de Operación de Presupuesto de Egresos, Participaciones desfasadas de calendario, Contingencias por desastres naturales y otras, Conflictos sociales y Actualizaciones.
<b>ACTIVIDADES (COMPONENTE 2)</b>		2.1	Brindar 3 Capacitaciones continua a los servidores públicos	No aplica	Reportes de actividades de ejecución de los responsables de Programa e Informe Anual de Gobierno	Actualización de las Reglas de Operación de Presupuesto de Egresos, Participaciones desfasadas de calendario, Contingencias por desastres naturales y otras, Conflictos sociales y Actualizaciones.
		2.2	Establecer mensualmente mecanismos de evaluación y atención de quejas y denuncias implementados y optimizados, que permitan conocer y mejorar la calidad técnica y la percepción ciudadana sobre los servicios prestados	No aplica	Reportes de actividades de ejecución de los responsables de Programa e Informe Anual de Gobierno	Actualización de las Reglas de Operación de Presupuesto de Egresos, Participaciones desfasadas de calendario, Contingencias por desastres naturales y otras, Conflictos sociales y Actualizaciones.
		2.3				
		2.4				
		2.5				
<b>ACTIVIDADES (COMPONENTE 3)</b>		3.1	Dar seguimiento mensual a las obligaciones de transparencia municipales	No aplica	Reportes de actividades de ejecución de los responsables de Programa e Informe Anual de Gobierno	Actualización de las Reglas de Operación de Presupuesto de Egresos, Participaciones desfasadas de calendario, Contingencias por desastres naturales y otras, Conflictos sociales y Actualizaciones.
		3.2	Presentar trimestralmente las obligaciones de transparencia en las plataformas habilitadas	No aplica	Reportes de actividades de ejecución de los responsables de Programa e Informe Anual de Gobierno	Actualización de las Reglas de Operación de Presupuesto de Egresos, Participaciones desfasadas de calendario, Contingencias por desastres naturales y otras, Conflictos sociales y Actualizaciones.
		3.3	Dar contestación a las solicitudes de información que la población realice a través de las plataformas habilitadas	No aplica	Reportes de actividades de ejecución de los responsables de Programa e Informe Anual de Gobierno	Actualización de las Reglas de Operación de Presupuesto de Egresos, Participaciones desfasadas de calendario, Contingencias por desastres naturales y otras, Conflictos sociales y Actualizaciones.
		3.4				
		3.5				

Actividad	Reportes de actividades de ejecución de los programas e Informe Anual de Gobierno	Reportes de actividades de ejecución de los programas e Informe Anual de Gobierno	Reportes de actividades de ejecución de los programas e Informe Anual de Gobierno	Reportes de actividades de ejecución de los programas e Informe Anual de Gobierno	Reportes de actividades de ejecución de los programas e Informe Anual de Gobierno	Reportes de actividades de ejecución de los programas e Informe Anual de Gobierno
4.1	Realizar 12 actividades para mejorar la relación entre localidades, barrios, colonias, etc. y con el municipio	No aplica	No aplica	No aplica	No aplica	No aplica
4.2	Realizar 12 Actividades de integración con respeto a la autonomía indígena	No aplica	No aplica	No aplica	No aplica	No aplica
4.3	Establecer 1 Programa de capacitación para servidores públicos que fomente la comprensión de la comunidad y el arraigo por el municipio	No aplica	No aplica	No aplica	No aplica	No aplica
4.4						
4.5						
5.1						
5.2						
5.3						
5.4						
5.5						

Actividad	Modificado	Disponible	Letras
Costo Total del Programa	\$ 2,024,571.70	\$ 2,024,571.70	\$ 1,306,801.33

Fuente de financiamiento			
1.1 Recursos Fiscales;	Otro	1.6 Recursos Estatales;	Participaciones
\$ 80,571.70	\$	\$ 1,944,000.00	\$

Clasificación Administrativa		Clasificación Funcional y Programática	
Finalidad	Función	Subfunción	Programa presupuestario (letra mayúscula)
1. Gobierno	1.5. Asuntos financieros y hacendarios	1.5.2 Asuntos Hacendarios	5001

3.0.0.0 SECTOR PÚBLICO MUNICIPAL  
3.1.0.0 SECTOR PÚBLICO NO FINANCIERO  
3.1.1.0 GOBIERNO GENERAL MUNICIPAL  
3.1.1.1.0 Gobierno Municipal

**Elaboró**



Omar Guzmán Montiel  
Contralor Municipal

**Revisó**



C. Jesús Díaz López  
Tesorero Municipal

**Autorizó**



C. Jesús Hernández López  
Presidente Municipal



H. AYUNTAMIENTO CHICHICUILA  
PUEBLA 2024-2027  
PRESIDENCIA Municipal

## Ficha Técnica del Programa presupuestario



### FIN

#### Ficha Técnica de Seguimiento de Indicadores (FTSI)

Nombre del Municipio:	Chichiquila		
Resumen Narrativo de la MIR:	Contribuir a brindar confianza ciudadana en el Municipio de Chichiquila mediante el establecimiento de una administración racional y austera con los recursos obtenidos por la población		
Programa Presupuestario:	Gobierno Honesto y al Servicio de la Gente		
Dependencia o Entidad responsable del PP:	01 Presidencia Municipal / 02 Tesorería Municipal		
<b>Datos de Identificación del Indicador</b>			
Nombre del indicador:	Porcentaje de programas de mejora administrativa operando en 2025		
Descripción ¿qué mide el indicador?	Este indicador mide la aplicación del gasto en las actividades administrativas que permitan la mejora administrativa y su aportación hacia una gestión para resultados		
Unidad de medida:	Programa		
Método de cálculo o Fórmula del Indicador:	(V1/V2)*100	Algoritmo	4
			4
Medios de verificación de las variables			
Numerador (Variable 1)	Número de programas de mejora administrativa implementados en 2025		
Denominador (Variable 2)	Total de programas 2025 administrativos desarrollados		
Características del Indicador	Claridad	Relevancia	Economía
	X	X	X
Justificación del cumplimiento de las características CREMAA	La integración del indicador no da lugar a interpretaciones	Refleja la dimensión a medir	La información generada a medir está disponible a costo razonable
		Sujeto a verificación independiente	Aporta base para evaluar el indicador
			Solo cuenta con indicador para medir este nivel
		Monitoreable	Adecuado
		X	X
			Aporte marginal
			X

Tipo de indicador: Estratégicos

Dimensión del indicador: Eficacia

Unidad Responsable del indicador de FIN: 01 Presidencia Municipal / 02 Tesorería Municipal / 04 Recursos Materiales

Ficha Técnica del Programa presupuestario



FIN

Ficha Técnica de Seguimiento de Indicadores (FTSI)

Determinación de Metas		Metas Anuales													
Línea base	Valor	Año	Periodicidad	Anual											
	2	2024	Sentido del indicador:	Comportamiento del indicador:											
Ejercicio fiscal:	2025	2026	2027	Ascendente											
Programada	4		Acumulada (metas de la Administración)	Observaciones y/o comentarios											
Realizada	4		4	se logra el 50 % toda vez que es una meta de resultado constante por ser prestación de servicio y que lo establecido en este nivel es bajo demanda											
			4												

Programación de Metas subanuales													
Metas	1er Trimestre			2do Trimestre			3ro Trimestre			4to Trimestre			Meta Anual (acumulada)
	Ene	Feb	Mar	Abr	May	Jun	Jul	Ago	Sep	Oct	Nov	Dic	
Programada (Variable 1)													4
Programada (Variable 2)													4
Realizado (Variable 1)			4										4
Realizado (Variable 2)			4										4

Parámetros de señalización	Mayor o igual a 80% y menor a 90%		Mayor a 110% y menor o igual a 120%		En riesgo		Crítico		Cumplimiento del indicador (Realizado entre lo programado)
	Mayor o igual a 80% y menor a 90%	En riesgo	Mayor a 110% y menor o igual a 120%	En riesgo	Mayor a 120%	Crítico			
	Menor a 80%	En riesgo	Mayor a 110% y menor o igual a 120%	En riesgo	Mayor a 120%	Crítico		100.00%	

Explicaciones y causas de las variaciones al incumplimiento de la programación PARA EL PERIODO QUE SE REPORTA SE HA ATENDIDO ESTE INDICADOR CONFORME A LO PROGRAMADO, RESULTANDO EN EL 50% CORRESPONDIENTE AL SEGUNDO TRIMESTRE, CON UN EJERCICIO PRESUPUESTAL DEL 65% QUE ACUMULATIVAMENTE ES RAZONABLE CON EL EJERCICIO DE RECURSOS, CONSIDERANDO QUE LA EVALUACION DE ESTE NIVEL SE ENCUENTRA PROGRAMADA DE MANERA ANUAL.

**Elaboró**

**CONTRALORÍA**  
C. Gerardo Cuellar Montiel  
Contralor Municipal

**Revisó**

**TESORERÍA**  
C. Jesús Díaz López  
Tesorero Municipal

**Autorizó**

**PRESIDENCIA**  
C. Jesús Hernández López  
Presidente Municipal

Ficha Técnica del Programa presupuestario



**PROPÓSITO**

Ficha Técnica de Seguimiento de Indicadores (FTSI)

Nombre del Municipio:	Chichiquila		
Resumen Narrativo de la MIR:	Contribuir a brindar confianza ciudadana en el Municipio de Chichiquila mediante el establecimiento de una administración racional y austera con los recursos obtenidos por la población		
Programa Presupuestario:	Gobierno Honesto y al Servicio de la Gente		
Dependencia o Entidad responsable del Pp:	01 Presidencia Municipal / 02 Tesorería Municipal		

Datos de Identificación del Programa Institucional

Datos de Identificación del Indicador

Nombre del indicador:	Porcentaje de población beneficiada con mecanismos eficientes implementadas		Tipo de indicador:	Estratégicos
Descripción ¿qué mide el indicador?	Este indicador mide el número de personas beneficiadas con el programa		Dimensión del indicador:	Eficacia
Unidad de medida:	Habitantes		Unidad Responsable del indicador de PROPÓSITO:	01 Presidencia Municipal / 02 Tesorería Municipal / 04 Recursos Materiales
Método de cálculo o Fórmula del indicador:	(v1/v2)*100	Algoritmo	Numerador (Variable 1):	26928
			Denominador (Variable 2):	26928
Numerador (Variable 1):	Medios de verificación de las variables			
Denominador (Variable 2):	Número de habitantes beneficiados con mecanismos en materia de rendición de cuentas que privilegian la participación equitativa de mujeres y hombres en 2025			
	Total de población del Municipio			

Características del indicador	Claridad	Relevancia	Economía	Monitoreable	Adecuado	Aporte marginal
	X	X	X	X	X	X
Justificación del cumplimiento de las características CREMAA	La integración del indicador no da lugar a interpretaciones	Refleja la dimensión a medir	La información generada a medir está disponible a costo razonable	Sujeto a verificación independiente	Aporta base para evaluar el indicador	Solo cuenta con indicador para medir este nivel

Ficha Técnica del Programa presupuestario

**PROPÓSITO**

Ficha Técnica de Seguimiento de Indicadores (FTSI)



Determinación de Metas		Anual	
Línea base	Valor	Año	Periodicidad:
	26928	2024	Sentido del indicador:
			Ascendente
			Comportamiento del indicador:
			Regular
<b>Metas Anuales</b>			
Ejercicio fiscal:	2025	2026	Acumulada (metas de la Administración)
Programada	26928		26928
Realizada	7600		7600
			Observaciones y/o comentarios
			se logra el 58.67 % toda vez que es una meta de resultado constante por ser prestación de servicio y que lo establecido en este nivel es bajo demanda

Programación de Metas Subanuales													
Metas	1er Trimestre			2do Trimestre			3ro Trimestre			4to Trimestre			Meta Anual (acumulada)
	Ene	Feb	Mar	Abr	May	Jun	Jul	Ago	Sep	Oct	Nov	Dic	
Programada (Variable 1)													26928
Programada (Variable 2)													26928
Realizado (Variable 1)			7600										15800
Realizado (Variable 2)			7600										15800

Parámetros de semaforización	1er Trimestre		2do Trimestre		3ro Trimestre		4to Trimestre		Cumplimiento del indicador (Realizado entre lo programado)
	Menor a 80%	Crítico	Mayor o igual a 80% y menor a 90%	En riesgo	Mayor o igual a 90% y menor o igual a 110%	Acceptable	Mayor a 110% y menor o igual a 120%	En riesgo	
	Menor a 80%	Crítico	Mayor o igual a 80% y menor a 90%	En riesgo	Mayor o igual a 90% y menor o igual a 110%	Acceptable	Mayor a 110% y menor o igual a 120%	En riesgo	Mayor a 120%

Explicaciones y causas de las variaciones al incumplimiento de la programación

PARA EL PERIODO QUE SE REPORTA SE HA ATENDIDO ESTE INDICADOR CONFORME A LO PROGRAMADO, RESULTANDO EN EL 58.67% CORRESPONDIENTE AL PRIMER TRIMESTRE CON UN EJERCICIO PRESUPUESTAL DEL 65% QUE ACUMULATIVAMENTE ES RAZONABLE CON EL EJERCICIO DE RECURSOS, CONSIDERANDO QUE LA EVALUACIÓN DE ESTE NIVEL SE ENCUENTRA PROGRAMADA DE MANERA ANUAL.

**Elaboró**

H. AYUNTAMIENTO CHICHICUILA  
PUEBLA 2024-2027  
**CONTRALORIA**  
Municipal  
Ormar Cuellar Montiel  
Contralor Municipal

**Revisó**

H. AYUNTAMIENTO CHICHICUILA  
PUEBLA 2024-2027  
**TESORERIA**  
Municipal  
C. Jesús Díaz López  
Tesorero Municipal

**Autorizó**

H. AYUNTAMIENTO CHICHICUILA  
PUEBLA 2024-2027  
**PRESIDENCIA**  
Municipal  
C. Jesús Hernández López  
Presidente Municipal



# Ficha Técnica de Seguimiento de Indicadores

Reporte: Segundo Trimestre

CHICHICUILA

## COMPONENTE 1

### Ficha Técnica de Seguimiento de Indicadores (FTSI)

Chichiquila

Contribuir a brindar confianza ciudadana en el Municipio de Chichiquila mediante el establecimiento de una administración racional y austera con los recursos obtenidos por la población

Programa Presupuestario: Gobierno Honesto y al Servicio de la Gente  
 Unidad responsable: 01 Presidencia Municipal / 02 Tesorería Municipal / 04 Recursos Materiales

Datos de identificación del indicador			
Nombre del indicador:	Porcentaje de acciones realizadas	Tipo de indicador:	Gestión
Descripción ¿qué mide el indicador?	Este indicador mide el cumplimiento de acciones realizadas	Dimensión del indicador:	Eficacia
Unidad de medida:	Acciones	Unidad Responsable del indicador del Componente 1:	02 Tesorería Municipal
Método de cálculo o Fórmula del indicador:	$(N/A) / 100$	Algoritmo	38
		Numerador (Variable 1)	38
		Denominador (Variable 2)	38
Medio de verificación de las variables	Total de acciones de servicios administrativos otorgados en 2025		
Medio de verificación de las variables	Total de servicios administrativos programados		

Características del indicador	Claridad	Relevancia	Economía	Monitoreable	Adecuado	Aporte marginal
Justificación del cumplimiento de las características CREMAA	X	X	X	X	X	X
	La integración del indicador no da lugar a interpretaciones	Refleja la dimensión a medir	La información generada a medir está disponible a costo razonable	Sujeto a verificación independiente	Aporta base para evaluar el indicador	Solo cuenta con indicador para medir este nivel

Determinación de Metas			
Valor	Año	Periodicidad:	Comportamiento del indicador:
12	2024	Semio del indicador:	Ascendente
2025	2026	2027	Acumulada
38			Observaciones y/o comentarios
10			se logra el 52.63 % toda vez que es una meta de resultado constante por ser prestación de servicio y que lo establecido en este nivel es bajo demanda



Explicaciones y causas de las variaciones al incumplimiento de la programación ANUAL

PARA EL PERIODO QUE SE REPORTA SE HA ATENDIDO ESTE INDICADOR CONFORME A LO PROGRAMADO, RESULTANDO EN EL 52.63% CORRESPONDIENTE AL SEGUNDO TRIMESTRE, CON UN EJERCICIO PRESUPUESTAL DEL 65% QUE ACUMULATIVAMENTE ES RAZONABLE CON EL EJERCICIO DE RECURSOS, CONSIDERANDO QUE LA EVALUACIÓN DE ESTE NIVEL SE ENCUENTRA PROGRAMADA DE MANERA ANUAL

  
Elaboró  
H. AYUNTAMIENTO CHICHICUILA  
PIEBLA 2024-2027  
**CONTRALORIA**  
P.C. **Oficial Cuellar Montiel**  
Contralor Municipal

  
Revisó  
H. AYUNTAMIENTO CHICHICUILA  
PIEBLA 2024-2027  
**TESORERIA**  
Municipal  
C. **Jesús Díaz López**  
Tesorero Municipal

  
Autorizó  
  
G. **Jesús Hernández López**  
Presidente Municipal



# Ficha Técnica de Seguimiento de Indicadores

Reporte: Segundo Trimestre

CHICHIQUILA

## COMPONENTE 2

### Ficha Técnica de Seguimiento de Indicadores (FISI)

Nombre del Municipio:	Chichiquila		
Resumen Narrativo de la MIRA:	Contribuir a brindar confianza ciudadana en el Municipio de Chichiquila mediante el establecimiento de una administración racional y austera con los recursos obtenidos por la población		
Programa Presupuestario:	Gobierno Honesto y al Servicio de la Gente		
Unidad responsable:	01. Presidencia Municipal / 02. Tesorería Municipal / 04. Recursos Materiales		

Datos de identificación del indicador			
Nombre del indicador:	Porcentaje de acciones realizadas	Tipo de indicador:	Estratégicos
Descripción ¿qué mide el indicador?	Este indicador mide el cumplimiento de acciones para la adecuada aplicación de los recursos	Dimensión del indicador:	Eficacia
Unidad de medida:	Acciones	Unidad Responsable del indicador del Componente 2:	01. Presidencia Municipal / 02. Tesorería Municipal / 04. Recursos Materiales
Método de cálculo o Fórmula del indicador:	$(N/A) \times 100$	Numerador (Variable 1)	15
		Denominador (Variable 2)	15
Numerador (Variable 1)	Medio de verificación de las variables		
Numerador (Variable 2)	Número de acciones de control presupuestal y administrativo implementados en 2025		
	Total de acciones de control presupuestal e implementados programados en 2025		

Características del indicador	Claridad	Relevancia	Economía	Monitoreable	Adecuado	Aporte marginal
La integración del indicador no da lugar a interpretaciones	X	X	X	X	X	X
Refleja la dimensión a medir						
La información generada a medir está disponible a costo razonable						
Sujeto a verificación independiente						
Aporta base para evaluar el indicador						
Solo cuenta con indicador para medir este nivel						

Determinación de Metas			
Valor	Año	Periodicidad:	Mensual
12	2024	Sentido del indicador:	Comportamiento del indicador: Ascendente
Metas Anuales			
Ejercicio fiscal:	2025	2026	Observaciones y/o comentarios
Programada	15	5	Acumulada
Realizada	5	5	15
			5
			se logra el 53.33 % toda vez que es una meta de resultado constante por ser prestación de servicio y que lo establecido en este nivel es bajo demanda

Programación de Metas subanuales

Metas	1er Trimestre			2do Trimestre			3ro Trimestre			4to Trimestre			Meta acumulada
	Ene	Feb	Mar	Abr	May	Jun	Jul	Ago	Sep	Oct	Nov	Dic	
	Programada (Variable 1)	1	2	2	1	1	1	2	1	1	1	1	
Programada (Variable 2)	1	2	2	1	1	1	2	1	1	1	1	1	15

Realizado (Variable 1)	1	2	2	1	1	1							8
Realizado (Variable 2)	1	2	2	1	1	1							8

Parámetros de semaforización	Ene	Feb	Mar	Abr	May	Jun	Jul	Ago	Sep	Oct	Nov	Dic	Cumplimiento del indicador (Realizado entre lo programado)
Menor a 20%	Crítico		Mayor o igual a 80% y menor a 50%	En riesgo	Mayor o igual a 50% y menor o igual a 112%	Aceptable	Mayor a 110% y menor o igual 120%	En riesgo	Mayor a 120%	Crítico			53.33%

Actividades

Resumen Narrativo	Unidad de medida	1er Trimestre			2do Trimestre			3ro Trimestre			4to Trimestre			Meta acumulada
		Ene	Feb	Mar	Abr	May	Jun	Jul	Ago	Sep	Oct	Nov	Dic	
		Progr.	1	1	1	1	1	1	1	1	1	1	1	
Real.	1	1	1	1	1	1	1	1	1	1	1	1	2	
2.- Establecer mensualmente mecanismos de evaluación y atención de quejas y denuncias implementados y optimizados, que permitan conocer y mejorar la calidad técnica y la percepción ciudadana sobre los servicios prestados	Mecanismos	1	1	1	1	1	1	1	1	1	1	1	1	6
3.-		Progr.												0
4.-		Real.												0
5.-		Progr.												0
		Real.												0

Explicaciones y causas de las variaciones al incumplimiento de la programación ANUAL

PARA EL PERIODO QUE SE REPORTA SE HA ATENDIDO ESTE INDICADOR CONFORME A LO PROGRAMADO, RESULTANDO EN EL 53.33% CORRESPONDIENTE AL SEGUNDO TRIMESTRE, CON UN EJERCICIO PRESUPUESTAL DEL 65% QUE ACUMULATIVAMENTE ES RAZONABLE CON EL EJERCICIO DE RECURSOS, CONSIDERANDO QUE LA EVALUACIÓN DE ESTE NIVEL SE ENCUENTRA PROGRAMADA DE MANERA

Elaboró

H. AYUNTAMIENTO CHICHQUIHUI  
 PUEBLA 2024-2025  
**CONTRALORIA**  
 Municipal  
 C. Omar Cuellar Montiel  
 Contralor Municipal

Revisó

H. AYUNTAMIENTO CHICHQUIHUI  
 PUEBLA 2024-2025  
**TESORERIA**  
 Municipal  
 C. Jesús Díaz López  
 Tesorero Municipal

Autorizó

H. AYUNTAMIENTO CHICHQUIHUI  
 PUEBLA 2024-2025  
**PRESIDENCIA**  
 Municipal  
 C. Jesús Hernández López  
 Presidente Municipal



# Ficha Técnica de Seguimiento de Indicadores

Reporte: Segundo Trimestre

CHICHICUILA

## COMPONENTE 3

### Ficha Técnica de Seguimiento de Indicadores (FISI)

Chichiquila

Nombre del Municipio: Chichiquila  
 Resumen Narrativo de la MIR: Contribuir a brindar confianza ciudadana en el Municipio de Chichiquila mediante el establecimiento de una administración racional y austera con los recursos obtenidos por la población

Programa Presupuestario: Gobierno Honesto y al Servicio de la Gente  
 Unidad responsable: 01. Presidencia Municipal / 02. Tesorería Municipal / 04. Recursos Materiales

#### Datos de identificación del indicador

Nombre del indicador:	Porcentaje de acciones de Transparencia y Acceso a la Información Pública operando			Tipo de indicador:	Estratégicos
Descripción ¿qué mide el indicador?	Este indicador mide el cumplimiento de las obligaciones de transparencia			Dimensión del indicador:	Eficacia
Unidad de medida:	Acciones			Unidad Responsable del indicador del Componente 3:	Unidad de Transparencia
Método de cálculo o Fórmula del indicador:	(M/A)100	Algoritmo	Numerador (Variable 1) Denominador (Variable 2)	Unidad de Transparencia:	28
Numerador (Variable 1)	Medio de verificación de las variables				
Numerador (Variable 2)	Número de acciones de transparencia y acceso a la información pública operando en 2025				
Total de acciones programadas de transparencia en 2025					

Características del indicador	Claridad	Relevancia	Economía	Monitoreable	Adecuado	Aporte marginal
Justificación del cumplimiento de las características CREMAA	X	X	X	X	X	X

#### Determinación de Metas

Valor	Año	Sentido del indicador:	Periodicidad:	Comportamiento del indicador:	
				Ascendente	Descendente
12	2024	La integración del indicador no da lugar a interpretaciones	Mensual	Ascendente	Ascendente
Metas Anuales					
2025	2026	2027	Acumulada	Observaciones y/o comentarios	
28			28	se logra el 50 % toda vez que es una meta de resultado constante por ser prestación de servicio y que lo establecido en este nivel es bajo demanda	
7			7		

Programación de Metas subanuales

Metas	1er Trimestre			2do Trimestre			3ro Trimestre			4to Trimestre			Meta acumulada
	Ene	Feb	Mar	Abr	May	Jun	Jul	Ago	Sep	Oct	Nov	Dic	
Programada (Variable 1)	2	2	3	2	2	3	2	2	3	2	2	3	28
Programada (Variable 2)	2	2	3	2	2	3	2	2	3	2	2	3	28

Realizado (Variable 1)	2	2	3	2	2	3							14
Realizado (Variable 2)	2	2	3	2	2	3							14

Parámetros de semaforización	1er Trimestre		2do Trimestre		3ro Trimestre		4to Trimestre		Cumplimiento del indicador (Realizado entre lo programado)				
	Ene	Feb	Mar	Abr	May	Jun	Jul	Ago		Sep	Oct	Nov	Dic
	Menos a 80%	Crítico	Mayor o igual a 80% y menor a 90%	En riesgo	Mayor o igual a 90% y Menor o igual a 110%	Aceptable	Mayor a 110% y menor o igual a 120%	En riesgo	Mayor a 120%	Crítico			50.00%

Actividades

Resumen Narrativo	Unidad de medida	1er Trimestre			2do Trimestre			3ro Trimestre			4to Trimestre			Meta acumulada
		Ene	Feb	Mar	Abr	May	Jun	Jul	Ago	Sep	Oct	Nov	Dic	
1.- Dar seguimiento mensual a las obligaciones de transparencia municipales	Seguimiento	1	1	1	1	1	1	1	1	1	1	1	1	12
2.- Presentar trimestralmente las obligaciones de transparencia en las plataformas habilitadas	Informes	1	1	1	1	1	1	1	1	1	1	1	1	6
3.- Dar contestación a las solicitudes de información que la población realice a través de las plataformas habilitadas	Informes	1	1	1	1	1	1	1	1	1	1	1	1	12
4.-														0
5.-														0

Explicaciones y causas de las variaciones al incumplimiento de la programación ANUAL

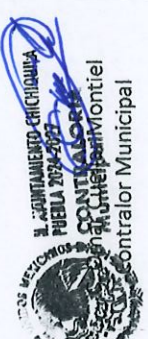
Elaboró  
  
**H. AYUNTAMIENTO CHICHQUIULA**  
**PUEBLA 2016-2017**  
**CONTRALOR**  
**En el Callejón de las Animas**  
 Contralor Municipal

Revisó  
  
**H. AYUNTAMIENTO CHICHQUIULA**  
**PUEBLA 2016-2017**  
**TESORERÍA**  
 Municipal  
 C. Jesús Díaz López  
 Tesorero Municipal

Autorizó  
  
**H. AYUNTAMIENTO CHICHQUIULA**  
**PUEBLA 2016-2017**  
**PRESIDENCIA**  
 Municipal  
 C. Jesús Hernández López  
 Presidente Municipal



# Ficha Técnica de Seguimiento de Indicadores

Reporte: Segundo Trimestre

## COMPONENTE 4

### Ficha Técnica de Seguimiento de Indicadores (FTSI)

Chichiquila

Nombre del Municipio:

Resumen Narrativo de la MIR:

Contribuir a brindar confianza ciudadana en el Municipio de Chichiquila mediante el establecimiento de una administración racional y austera con los recursos obtenidos por la población

Programa Presupuestario:

Gobierno Honesto y al Servicio de la Gente

Unidad responsable:

01. Presidencia Municipal / 02. Tesorería Municipal / 04. Recursos Materiales

#### Datos de identificación del indicador

Nombre del indicador:	Porcentaje de acciones realizadas		Tipo de indicador:	Gestión
Descripción ¿qué mide el indicador?	Este indicador mide el cumplimiento de las acciones implementadas		Dimensión del indicador:	Eficacia
Unidad de medida:	Acciones		Unidad Responsable del Indicador del Componente 4:	01 Presidencia Municipal / 02 Tesorería Municipal / 04 Recursos Materiales
Método de cálculo o Fórmula del Indicador:	Algoritmo	Numerador (Variable 1) Denominador (Variable 2)		25
	(VI/2)*100			25
Numerador (Variable 1)	Medio de verificación de las variables			
Numerador (Variable 2)	Número de acciones para población indígena realizadas			

Características del indicador	Claridad	Relevancia	Economía	Monitoreable	Adecuado	Aporte marginal
	X	X	X	X	X	X
Justificación del cumplimiento de las características CREMAA	La integración del indicador no da lugar a interpretaciones	Refleja la dimensión a medir	La información generada a medir está disponible a costo razonable	Sujeto a verificación independiente	Aporta base para evaluar el indicador	Solo cuenta con indicador para medir este nivel

#### Determinación de Metas

Línea base	Valor	Año	Periodicidad:	Mensual	
	12	2024	Sentido del indicador:	Ascendente	Comportamiento del indicador: Ascendente
Ejercicio fiscal: Programada	2025	2026	Metas Anuales		
	25		Acumulado	Observaciones y/o comentarios	
	6		25	se logra el 52 % toda vez que es una meta de resultado constante por ser prestación de servicio y que lo establecido en este nivel es bajo demanda	
Realizada		6	6		



Explicaciones y causas de las variaciones al incumplimiento de la programación

PARA EL PERIODO QUE SE REPORTA SE HA ATENDIDO ESTE INDICADOR CONFORME A LO PROGRAMADO, RESULTANDO EN EL 52% CORRESPONDIENTE AL SEGUNDO TRIMESTRE, CON UN EJERCICIO PRESUPUESTAL DEL 65% QUE ACUMULATIVAMENTE ES RAZONABLE CON EL EJERCICIO DE RECURSOS, CONSIDERANDO QUE LA EVALUACION DE ESTE NIVEL SE ENCUENTRA PROGRAMADA DE MANERA ANUAL

Elaboró



C. Omar Cuellar Montiel  
Contralor Municipal

Revisó

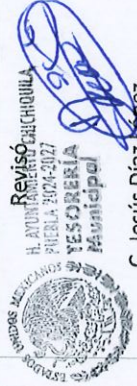

C. Jesús Díaz López  
Tesorero Municipal

Autorizó



C. Jesús Hernández López  
Presidente Municipal



# Ficha Técnica del Programa presupuestario

## 1. Diagnóstico del Programa presupuestario

### Datos de Identificación del Programa Presupuestario (Pp)

Nombre del Municipio:

Chichiquila

Ejercicio fiscal:

2025

Nombre del Programa presupuestario:

Infraestructura Municipal

Clave del Programa presupuestario:

6001

Dependencia o Entidad responsable del Pp:

08 Obra Pública

### 1.1 Descripción del Problema

#### Antecedentes y definición del problema

El Municipio de Chichiquila realiza insuficientes acciones de infraestructura básica

#### Justificación del Pp

Con la aplicación del Programa se verifica la inversión pública aplicada a rezago social y fortalecimiento municipal enfocada en infraestructura básica necesaria

#### Estado actual del problema

La insuficiencia de acciones de infraestructura básica genera incipiente desarrollo social, así como limita el desarrollo económico que se traduce en la deficiente prestación de servicios públicos

### Evolución del problema

La atención de acciones de infraestructura básica genera percepción y calificación positiva en el municipio que permita el bienestar social, avances en el combate al rezago y fomento a la recaudación mediante la prestación de más y mejores servicios

### Experiencias de atención

En la medida en que se genere confianza en la ciudadanía se incentiva la participación ciudadana y se avanza hacia mejores niveles de bienestar y combate al rezago social

### 1.2 Metodología para la identificación de la población objetivo y definición de fuentes de información.

Para llevar a cabo la aplicación de la MML-MIR se atendió a lo establecido en los Lineamientos de Diseño, Modificación y Eliminación de los Programas Presupuestarios del Municipio

#### Definición y cuantificación de los conceptos poblacionales del Pp

Población Potencial	Población total del Municipio	Cuantificación: 26928 Criterios de Focalización Territorio
Población Objetivo	Población determinada en el Programa Presupuestario	Cuantificación: 6500 Criterios de Focalización Población enfoque del programa
Población atendida (beneficiarios)	Población beneficiada por el programa presupuestario en el ejercicio 2025	Cuantificación: 6500 Criterios de Focalización Población en Situación de Pobreza

  
Elaboró  
C. Omar Cuellar Montiel  
Contralor Municipal

  
Revisó  
C. Jesús Díaz López  
Tesorero Municipal

  
Autorizó  
C. Jesús Hernández López  
Presidente Municipal Constitucional

# Ficha Técnica del Programa presupuestario

## 2. Estructura Analítica del Programa presupuestario

Datos de identificación del Programa Presupuestario (Pp)

Nombre del Municipio: Chichiquila

2025

Ejercicio fiscal: Infraestructura Municipal

Nombre del Programa presupuestario: 6001

08 Obra Pública

Clase del Programa presupuestario:

Dependencia o Entidad responsable del Pp:

08 Obra Pública

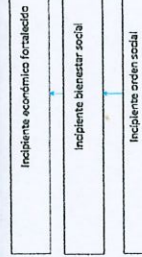

### El Municipio de Chichiquila realiza insuficientes acciones de infraestructura básica

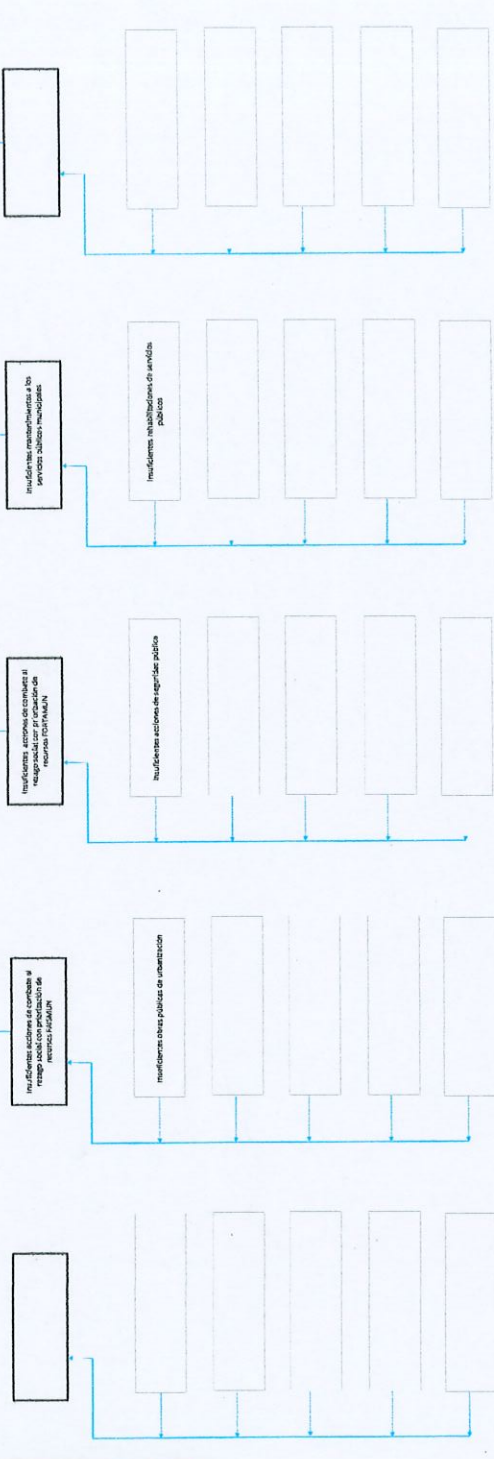



Elaborar presupuesto por que las unidades que conforman la "dependencia del PP" son los sujetos de acción y los recursos que se asignan a cada una de ellas. Debe guardarse un equilibrio entre los recursos asignados y las actividades que se programan. El presupuesto debe ser un instrumento de planeación y de gestión. Debe ser un instrumento de gestión y de control. Debe ser un instrumento de gestión y de control. Debe ser un instrumento de gestión y de control.

Esta entidad fiscalizada con base en la aplicación de la MMA-MIR y/o establecido en los Lineamientos de Diseño, Modificación y Eliminación de los PP de este municipio, determinó que las acciones establecidas en este programa para la atención de inversión social para combatir el rezago social y el fortalecimiento municipal permitirá mejorar la percepción ciudadana, su participación y se avanza hacia mejores niveles de bienestar.

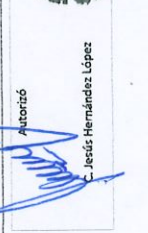



## Ficha Técnica del Programa presupuestario

### 3. Alineación del Programa presupuestario a los Instrumentos de Planeación Estratégica

**Datos de identificación del Programa Presupuestario (Pp)**

Nombre del Municipio: Chichiquila

Ejercicio fiscal: 2025

Nombre del Programa presupuestario: Infraestructura Municipal

Clave del Programa presupuestario: 6001

Dependencia o Entidad responsable del Pp: 08. Obra Pública

Fin	Nivel de objetivo de la MIR	Objetivos de Desarrollo Sostenible (ODS) Agenda 2030		Objetivos con enfoque de perspectiva de género e igualdad
		Objetivos	Metas	
Contribuir al desarrollo del Municipio de Chichiquila mediante obras y acciones de infraestructura social básica necesaria y prioritaria.		9. Construir infraestructura resiliente, promover la industrialización inclusiva y sostenible y fomentar la innovación.	9.1. Desarrollar infraestructuras fiables, sostenibles, resilientes y de calidad, incluidas infraestructuras regionales y transfronterizas, para apoyar el desarrollo económico y el bienestar humano, haciendo especial hincapié en el acceso asequible y equitativo para todos. 9.a. Facilitar el desarrollo de infraestructuras sostenibles y resilientes tecnológicas y técnicas a los países africanos, los países menos adelantados, los países en desarrollo sin litoral y los pequeños Estados insulares en desarrollo	Igualdad Sustantiva: Las personas tendrán acceso al mismo trato y oportunidades para el reconocimiento, goce o ejercicio de los derechos humanos y las libertades fundamentales
La población de Chichiquila recibe obras y acciones de infraestructura básica para el desarrollo del Municipio		9. Construir infraestructura resiliente, promover la industrialización inclusiva y sostenible y fomentar la innovación.	9.1. Desarrollar infraestructuras fiables, sostenibles, resilientes y de calidad, incluidas infraestructuras regionales y transfronterizas, para apoyar el desarrollo económico y el bienestar humano, haciendo especial hincapié en el acceso asequible y equitativo para todos. 9.a. Facilitar el desarrollo de infraestructuras sostenibles y resilientes tecnológicas y técnicas a los países africanos, los países menos adelantados, los países en desarrollo sin litoral y los pequeños Estados insulares en desarrollo	Igualdad Sustantiva: Las personas tendrán acceso al mismo trato y oportunidades para el reconocimiento, goce o ejercicio de los derechos humanos y las libertades fundamentales

### Alineación al Plan Municipal de Desarrollo

Eje	Eje 1. Desarrollo Social y Humano	
Objetivo	VI.II.- OBJETIVO En congruencia con el Plan Estatal de Desarrollo 2024-2027 del estado de Puebla y como resultado del diagnóstico, es un objetivo del H. Ayuntamiento Municipal de Chichiquila, Puebla reducir el impacto de la desigualdad social, la pobreza y el grado de marginación a través de la instalación de infraestructura social básica.	
Estrategias	VI.II.I.- ESTRATEGIA Construcción de infraestructura social básica en las comunidades más marginadas de Chichiquila, Puebla.	

Inversión en obras de infraestructura básica de alta prioridad: Agua potable, Saneamiento, Educación y Electrificación.  
Inversiones integrales coordinadas y realizadas en materia de infraestructura de alta prioridad: educación, salud, vivienda, carreteras y caminos rurales, telecomunicaciones y electrificación con un enfoque sustentable.

Líneas de Acción

Alieneación al Plan Estatal de Desarrollo

Eje 2 Sostenibilidad Territorial y Desarrollo Integral

Infraestructura

Incrementar y mejorar la infraestructura del estado.

Mejorar la infraestructura del estado impactando en una adecuada movilidad y contribuyendo a fortalecer un desarrollo resiliente.

- 2. Impulsar el incremento de la infraestructura histórica e histórica para mejorar su aprovechamiento productivo.
- 3. Mejorar las vías de comunicación y los sistemas de transporte atendiendo prioritariamente a las localidades y municipios con difícil accesibilidad carretera y con un mayor rezago social.
- 4. Desarrollar infraestructura y equipamiento para el abasto, el comercio y el turismo que potencie los sectores económicos.
- 5. Ampliar la red carretera que permita el mejoramiento de la conectividad dentro de las regiones y entre ellas.
- 6. Mejorar la infraestructura educativa en todos los niveles, priorizando a las localidades de alta y muy alta marginación.
- 7. Impulsar el desarrollo de infraestructura adecuada y digna en materia de salud pública, a partir de criterios de accesibilidad universal.
- 8. Mejorar y ampliar la infraestructura cultural, deportiva y recreativa, incluyendo edificios que poseen un valor histórico.
- 9. Aumentar y mejorar la obra pública social y urbana contribuyendo a la igualdad social.
- 10. Promover infraestructura para la disminución de vulnerabilidades y riesgos.
- 11. Consolidar la infraestructura gubernamental, mediante su mejoramiento y ampliación, para brindar mejores servicios a la ciudadanía.
- 12. Desarrollar infraestructura de alto impacto que posicione al estado a nivel nacional.
- 13. Generar vínculos para incrementar la inversión en obra pública para el beneficio de la población.

Líneas de Acción

Indicadores

Red carretera pavimentada



Elaboró  
**EL GOBIERNO DEL ESTADO DE CHIAPAS**  
**CONTRALORIA**  
**Municipal**  
 Omar Cuellar-Montiel  
 Contralor Municipal



Revisó  
**EL GOBIERNO DEL ESTADO DE CHIAPAS**  
**TESORERIA**  
**Municipal**  
 C. Jesús Díaz López  
 Tesorero Municipal



Autorizó  
**EL GOBIERNO DEL ESTADO DE CHIAPAS**  
**SECRETARÍA**  
**Municipal**  
 C. Jesús Hernández López  
 Presidente Municipal  
 Constitucional



# Ficha Técnica del Programa presupuestario

## 4. Matriz de Indicadores para Resultados (MIR)

### Datos de identificación del Programa Presupuestario (Pp)

Nombre del Municipio: Chichiquila  
 Ejercicio fiscal: 2025  
 Nombre del Programa presupuestario: Infraestructura Municipal  
 Clave del Programa presupuestario: 6001  
 Dependencia o Entidad responsable del Pp: 08 Obra Pública

Nivel	Resumen Narrativo (Objetivos)	Indicadores (Nombre del indicador y método de cálculo)	Medios de Verificación	Supuestos
FIN	Contribuir al desarrollo del Municipio de Chichiquila mediante obras y acciones de infraestructura social básica necesaria y prioritaria.	Porcentaje de acciones de infraestructura social básica ejecutadas	Reportes de actividades de ejecución de Programa e Informe Anual de Gobierno	Actualización de las Reglas de Operación de los Fondos Federales para la Priorización de Recursos de Ramo 33, en caso de que el Programa considere el ejercicio del Ramo, Delimitación de ZAP, Actualizaciones del Presupuesto de Egresos, Ministraciones de Ramo 33 y Participaciones desfasadas de calendario, Contingencias por desastres naturales y otros, Conflictos sociales y Actualizaciones y recortes a nivel macro
PROPOSITO	La población de Chichiquila recibe obras y acciones de Infraestructura básica para el desarrollo del Municipio	Porcentaje de población beneficiada con acciones de infraestructura básica con enfoque de género	Reportes de actividades de ejecución de Programa e Informe Anual de Gobierno	Actualización de las Reglas de Operación de los Fondos Federales para la Priorización de Recursos de Ramo 33, en caso de que el Programa considere el ejercicio del Ramo, Delimitación de ZAP, Actualizaciones del Presupuesto de Egresos, Ministraciones de Ramo 33 y Participaciones desfasadas de calendario, Contingencias por desastres naturales y otros, Conflictos sociales y Actualizaciones y recortes a nivel macro
1	Aplicación de los recursos FAISMUN, operando	Porcentaje de Obras y Acciones realizadas	Reportes de actividades de ejecución de Programa e Informe Anual de Gobierno	Actualización de las Reglas de Operación de los Fondos Federales para la Priorización de Recursos de Ramo 33, en caso de que el Programa considere el ejercicio del Ramo, Delimitación de ZAP, Actualizaciones del Presupuesto de Egresos, Ministraciones de Ramo 33 y Participaciones desfasadas de calendario, Contingencias por desastres naturales y otros, Conflictos sociales y Actualizaciones y recortes a nivel macro
COMPONENTES	Aplicación de los recursos FORTAMUN, operando	Porcentaje de Obras y Acciones de combate al rezago social con priorización de recursos FORTAMUN	Reportes de actividades de ejecución de Programa e Informe Anual de Gobierno	Actualización de las Reglas de Operación de los Fondos Federales para la Priorización de Recursos de Ramo 33, en caso de que el Programa considere el ejercicio del Ramo, Delimitación de ZAP, Actualizaciones del Presupuesto de Egresos, Ministraciones de Ramo 33 y Participaciones desfasadas de calendario, Contingencias por desastres naturales y otros, Conflictos sociales y Actualizaciones y recortes a nivel macro

3	Mantenimiento de espacios públicos (parques, jardines, panteones y/o mercados), realizados	Porcentaje de acciones de prestación de servicios públicos con enfoque sustentable y en materia de espacios públicos realizadas	Reportes de actividades de ejecución de Programa e Informe Anual de Gobierno	Actualización de las Reglas de Operación de los Fondos Federales para la Priorización de Recursos de Ramo 33, en caso de que el Programa considere el ejercicio del Ramo, Delimitación de ZAP, Actualizaciones del Presupuesto de Egresos, Migraciones de Ramo 33 y Participaciones afectadas de calendario, Contingencias por desastres naturales y otras, Conflictos sociales y Actualizaciones y recortes a nivel macro
4				
5				

ACTIVIDADES (COMPONENTE 1)	1.1	Integrar 20 expedientes técnicos de obras públicas programadas a través del Comité de Planeación del Desarrollo Municipal (BAJO DEMANDA)	No aplica	Reportes de actividades de ejecución de Programa e Informe Anual de Gobierno	Actualización de las Reglas de Operación de los Fondos Federales para la Priorización de Recursos de Ramo 33, en caso de que el Programa considere el ejercicio del Ramo, Delimitación de ZAP, Actualizaciones del Presupuesto de Egresos, Ministraciones de Ramo 33 y Participaciones desfasadas de calendario, Contingencias por desastres naturales y otras, Conflictos sociales y Actualizaciones y recortes a nivel macro
	1.2	Ejecutar 20 Obras y/o Acciones con recursos del FAISMUN de acuerdo a lo priorizado a través del COPLADEMUN en el ejercicio fiscal 2024. (BAJO DEMANDA)	No aplica	Reportes de actividades de ejecución de Programa e Informe Anual de Gobierno	Actualización de las Reglas de Operación de los Fondos Federales para la Priorización de Recursos de Ramo 33, en caso de que el Programa considere el ejercicio del Ramo, Delimitación de ZAP, Actualizaciones del Presupuesto de Egresos, Ministraciones de Ramo 33 y Participaciones desfasadas de calendario, Contingencias por desastres naturales y otras, Conflictos sociales y Actualizaciones y recortes a nivel macro
	1.3				
	1.4				
	1.5				
ACTIVIDADES (COMPONENTE 2)	2.1	Integrar 7 expedientes técnicos de obras públicas programadas a través del Comité de Planeación del Desarrollo Municipal (BAJO DEMANDA)	No aplica	Reportes de actividades de ejecución de Programa e Informe Anual de Gobierno	Actualización de las Reglas de Operación de los Fondos Federales para la Priorización de Recursos de Ramo 33, en caso de que el Programa considere el ejercicio del Ramo, Delimitación de ZAP, Actualizaciones del Presupuesto de Egresos, Ministraciones de Ramo 33 y Participaciones desfasadas de calendario, Contingencias por desastres naturales y otras, Conflictos sociales y Actualizaciones y recortes a nivel macro
	2.2	Ejecutar 7 Obras y/o Acciones con recursos del FORTAMUN de acuerdo a lo priorizado a través del COPLADEMUN en el ejercicio fiscal 2024. (BAJO DEMANDA)	No aplica	Reportes de actividades de ejecución de Programa e Informe Anual de Gobierno	Actualización de las Reglas de Operación de los Fondos Federales para la Priorización de Recursos de Ramo 33, en caso de que el Programa considere el ejercicio del Ramo, Delimitación de ZAP, Actualizaciones del Presupuesto de Egresos, Ministraciones de Ramo 33 y Participaciones desfasadas de calendario, Contingencias por desastres naturales y otras, Conflictos sociales y Actualizaciones y recortes a nivel macro
	2.3				
	2.4				
	2.5				
ACTIVIDADES	2.6				
	2.7				
	3.1	Incrementar a las comunidades un servicio de limpieza mensual 12 de calidad y aumentar las rutas a otras comunidades que no se les ha dado el servicio	No aplica	Reportes de actividades de ejecución de Programa e Informe Anual de Gobierno	Actualización de las Reglas de Operación de los Fondos Federales para la Priorización de Recursos de Ramo 33, en caso de que el Programa considere el ejercicio del Ramo, Delimitación de ZAP, Actualizaciones del Presupuesto de Egresos, Ministraciones de Ramo 33 y Participaciones desfasadas de calendario, Contingencias por desastres naturales y otras, Conflictos sociales y Actualizaciones y recortes a nivel macro
ACTIVIDADES	3.2	Realizar la preservación mensual 12 de áreas verdes a través de un mantenimiento de las mismas como es poda y riego	No aplica	Reportes de actividades de ejecución de Programa e Informe Anual de Gobierno	Actualización de las Reglas de Operación de los Fondos Federales para la Priorización de Recursos de Ramo 33, en caso de que el Programa considere el ejercicio del Ramo, Delimitación de ZAP, Actualizaciones del Presupuesto de Egresos, Ministraciones de Ramo 33 y Participaciones desfasadas de calendario, Contingencias por desastres naturales y otras, Conflictos sociales y Actualizaciones y recortes a nivel macro

(COMPONENTE 3)	Reportes de actividades de ejecución de los responsables de Programa e Informe Anual de Gobierno	No aplica	Actualización de las Reglas de Operación de los Fondos Federales para la Priorización de Recursos de Ramo 33, en caso de que el Programa considere el ejercicio del Ramo, Delimitación de ZAP, Actualizaciones del Presupuesto de Egresos, Ministraciones de Ramo 33 y participaciones desfasadas de calendario, Contingencias por desastres naturales y otros, Conflictos sociales y Actualizaciones y recortes a nivel macro
3.3	Realizar 12 mantenimiento de luminarias (BAJO DEMANDA)	No aplica	Actualización de las Reglas de Operación de los Fondos Federales para la Priorización de Recursos de Ramo 33, en caso de que el Programa considere el ejercicio del Ramo, Delimitación de ZAP, Actualizaciones del Presupuesto de Egresos, Ministraciones de Ramo 33 y participaciones desfasadas de calendario, Contingencias por desastres naturales y otros, Conflictos sociales y Actualizaciones y recortes a nivel macro
3.4	Realizar 1 mantenimiento de las redes de distribución de agua potable y drenaje (BAJO DEMANDA)	No aplica	Actualización de las Reglas de Operación de los Fondos Federales para la Priorización de Recursos de Ramo 33, en caso de que el Programa considere el ejercicio del Ramo, Delimitación de ZAP, Actualizaciones del Presupuesto de Egresos, Ministraciones de Ramo 33 y participaciones desfasadas de calendario, Contingencias por desastres naturales y otros, Conflictos sociales y Actualizaciones y recortes a nivel macro
3.5			
4.1			
4.2			
4.3			
4.4			
4.5			
5.1			
5.2			
5.3			
5.4			
5.5			

Aplicado	Modificado	Declarado	Importe
\$ 142,323,289.77	\$ 142,323,289.77	\$ 23,646,516.04	\$ 23,646,516.04

Fuente de financiamiento			
1.5 Recursos Federales; FORTAMUN	1.5 Recursos Federales; FISM	1.1 Recursos Fiscales; Otro	1.6 Recursos Estatales; Participaciones
\$ 19,078,571.59	\$ 99,550,897.28	\$ 1,500.00	\$ 23,692,370.90

Clasificación Administrativa	Clasificación Funcional y Programática		
	Finalidad	Función	Subfunción
3.0.0.0 SECTOR PÚBLICO MUNICIPAL 3.1.0.0 SECTOR PÚBLICO NO FINANCIERO 3.1.1.0 GOBIERNO GENERAL MUNICIPAL 3.1.1.1.0 Gobierno Municipal	2. Desarrollo Social	2.2 Vivienda y servicios a la comunidad	2.2.2. Desarrollo comunitario
			6001

**Elaboró**



**Comandante Montiel**  
Municipal

**Revisó**



**C. Jesús Díaz López**  
Tesorero Municipal

**Autorizó**



**C. Jesús Hernández López**  
Presidente Municipal

## Ficha Técnica del Programa presupuestario

### FIN

#### Ficha Técnica de Seguimiento de Indicadores (FTSI)

Nombre del Municipio:	Chichiquila
Resumen Narrativo de la MIR:	Contribuir al desarrollo del Municipio de Chichiquila mediante obras y acciones de infraestructura social básica necesaria y prioritaria.
Programa Presupuestario:	Inversión Pública
Dependencia o Entidad responsable del Pp:	08 Obra Pública

#### Datos de Identificación del Programa Institucional

Datos de Identificación del Indicador	
Nombre del indicador:	Porcentaje de acciones de infraestructura social básica ejecutadas
Descripción ¿qué mide el indicador?	Este indicador mide el cumplimiento de las obras ejecutadas
Unidad de medida:	Acciones
Método de cálculo o Fórmula del Indicador:	$\frac{(V1/V2) * 100}{\text{Algoritmo}}$
Numerador (Variable 1)	27
Denominador (Variable 2)	27
Medios de verificación de las variables	
Número de acciones de infraestructura social básica con enfoque de género realizadas 2025	
Total de acciones de infraestructura programadas	

Datos de Identificación del Indicador	
Nombre del indicador:	Porcentaje de acciones de infraestructura social básica ejecutadas
Descripción ¿qué mide el indicador?	Este indicador mide el cumplimiento de las obras ejecutadas
Unidad de medida:	Acciones
Método de cálculo o Fórmula del Indicador:	$\frac{(V1/V2) * 100}{\text{Algoritmo}}$
Numerador (Variable 1)	27
Denominador (Variable 2)	27
Medios de verificación de las variables	
Número de acciones de infraestructura social básica con enfoque de género realizadas 2025	
Total de acciones de infraestructura programadas	

Características del Indicador	
Claridad	X
Relevancia	X
Economía	X
Monitoreable	X
Adecuado	X
Aporte marginal	X

Justificación del cumplimiento de las características CREMAA	
Claridad	X
Relevancia	X
Economía	X
Monitoreable	X
Adecuado	X
Aporte marginal	X

Ficha Técnica del Programa presupuestario

FIN

Ficha Técnica de Seguimiento de Indicadores (FTSI)

Determinación de Metas		Año		Anual	
Valor	Año	Periodicidad:	Sentido del indicador:	Comportamiento del indicador:	Ascendente
25	2024	2027	Ascendente	Ascendente	Ascendente
<b>Metas Anuales</b>					
Ejercicio fiscal:	2025	2027	Acumulada (metas de la Administración)	Observaciones y/o comentarios	
Programada	27	27	27	se logra el 14.81% toda vez que es una meta de resultado constante por ser prestación de servicio y que lo establecido en este nivel es bajo demanda	
Realizada	0	0	0		

Programación de Metas subanuales													
Metas	1er Trimestre			2do Trimestre			3ro Trimestre			4to Trimestre			Meta Anual (acumulada)
	Ene	Feb	Mar	Abr	May	Jun	Jul	Ago	Sep	Oct	Nov	Dic	
Programada (Variable 1)													27
Programada (Variable 2)													27
Realizado (Variable 1)			0			4							4
Realizado (Variable 2)			0			4							4

Parámetros de semaforización	Menor a 80%	Crítico	Mayor o igual a 80% y menor a 90%	En riesgo	Mayor o igual a 90% y menor a 110%	Aceptable	Mayor a 110% y menor o igual a 120%	En riesgo	Mayor a 120%	Crítico	Cumplimiento del indicador (Realizado entre lo programado)
											14.81%

Explicaciones y causas de las variaciones al incumplimiento de la programación

PARA EL PERIODO QUE SE REPORTA SE HA ATENDIDO ESTE INDICADOR CONFORME A LO PROGRAMADO, RESULTANDO EN EL 14.81% CORRESPONDIENTE AL SEGUNDO TRIMESTRE. CON UN EJERCICIO PRESUPUESTAL DEL 17% QUE ACUMULATIVAMENTE ES RAZONABLE CON EL EJERCICIO DE RECURSOS, CONSIDERANDO QUE LA EVALUACIÓN DE ESTE NIVEL SE ENCUENTRA PROGRAMADA DE MANERA ANUAL

**Elaboró**



**Omar Cuellar Montiel**  
Contralor Municipal

**Revisó**



**C. Jesús Díaz López**  
Tesorero Municipal

**Autorizó**



**C. Jesús Hernández López**  
Presidente Municipal  
Constitucional

## Ficha Técnica del Programa presupuestario



### PROPÓSITO

#### Ficha Técnica de Seguimiento de Indicadores (FTSI)

Nombre del Municipio:	Chichiquila		
Resumen Narrativo de la MIR:	Contribuir al desarrollo del Municipio de Chichiquila mediante obras y acciones de infraestructura social básica necesaria y prioritaria.		
Programa Presupuestario:	Infraestructura Municipal		
Dependencia o Entidad responsable del Pp:	08 Obra Pública		

#### Datos de Identificación del Programa Institucional

Datos de Identificación del Indicador			
Nombre del indicador:	Tipo de indicador:		Estratégicos
Porcentaje de población beneficiada con acciones de infraestructura básica	Eficacia		
Descripción ¿qué mide el indicador?	Dimensión del indicador:	Unidad Responsable del indicador de PROPOSITO:	
Este indicador mide el número de personas beneficiadas con las obras y/o acciones		08 Obra Pública	
Unidad de medida:	Habitantes		
Método de cálculo o fórmula del indicador:	$(V1/V2) * 100$	Numerador (Variable 1) 6500	
		Denominador (Variable 2) 6500	
	Medios de verificación de las variables		
	Número de personas beneficiadas directa o indirectamente con acciones de infraestructura básica 2025		
	Total de habitantes del Municipio		

Características del Indicador	Claridad	Relevancia	Economía	Monitoreable	Adecuado	Aporte marginal
	X	X	X	X	X	X
Justificación del cumplimiento de las características CREMAA	La integración del indicador no da lugar a interpretaciones		Refleja la dimensión a medir		Aporta base para evaluar el indicador	
			Sujeto a verificación independiente		Solo cuenta con indicador para medir este nivel	



## Ficha Técnica del Programa presupuestario

### PROPÓSITO

#### Ficha Técnica de Seguimiento de Indicadores (FTSI)

Reporte: Segundo Trimestre

Determinación de Metas		Año		Anual	
Valor	Año	Periodicidad	Sentido del indicador:	Accidente	Comportamiento del indicador:
5000	2024		Accidente		Accidente
<b>Metas Anuales</b>					
Ejercicio fiscal:	2025	2026	Acumulada (metas de la Administración)	Observaciones y/o comentarios	
Programada	6500		6500	se logra el 12.31% toda vez que es una meta de resultado constante por ser prestación de servicio y que lo establecido en este nivel es bajo demanda	
Realizada	0		0		

Programación de Metas subanuales													
Metas	1er Trimestre			2do Trimestre			3ro Trimestre			4to Trimestre			Meta Anual (acumulada)
	Ene	Feb	Mar	Abr	May	Jun	Jul	Ago	Sep	Oct	Nov	Dic	
Programada (Variable 1)													6500
Programada (Variable 2)													6500
Realizado (Variable 1)			0										800
Realizado (Variable 2)			0										800

Parámetros de semaforización	1er Trimestre		2do Trimestre		3ro Trimestre		4to Trimestre		Cumplimiento del indicador (Realizado entre lo programado)
	Menor a 80%	Crítico	Mayor o igual a 80% y menor a 90%	En riesgo	Mayor o igual a 90% y menor a igual a 110%	En riesgo	Mayor a 120%	Critico	
	Menor a 80%	Crítico	Mayor o igual a 80% y menor a 90%	En riesgo	Mayor o igual a 90% y menor a igual a 110%	En riesgo	Mayor a 120%	Critico	12.31%

Explicaciones y causas de las variaciones al incumplimiento de la programación

PARA EL PERIODO QUE SE REPORTA SE HA ATENDIDO ESTE INDICADOR CONFORME A LO PROGRAMADO, RESULTANDO EN EL 12.31% CORRESPONDIENTE AL SEGUNDO TRIMESTRE, CON UN EJERCICIO PRESUPUESTAL DEL 17% QUE ACUMULATIVAMENTE ES RAZONABLE CON EL EJERCICIO DE RECURSOS, CONSIDERANDO QUE LA EVALUACIÓN DE ESTE NIVEL SE ENCUENTRA PROGRAMADA DE MANERA ANUAL

**Elaboró**

CONTRALOR MUNICIPAL

**Revisó**

TESORERO MUNICIPAL

**Autorizó**

PRESIDENTE MUNICIPAL



Ficha Técnica de Seguimiento de Indicadores



COMPONENTE 1

Ficha Técnica de Seguimiento de Indicadores (FTSI)

Nombre del Municipio:	Chichiquila		
Resumen Narrativo de la MIR:	Contribuir al desarrollo del Municipio de Chichiquila mediante obras y acciones de infraestructura social básica necesaria y prioritaria.		
Programa Presupuestario:	Infraestructura Municipal		
Unidad responsable:	08 Obra Publica		

Datos de Identificación del Indicador

Nombre del indicador:	Porcentaje de Obras y Acciones realizadas		Tipo de indicador:	Gestión
Descripción ¿qué mide el indicador?	Este indicador mide el cumplimiento de las obras ejecutadas		Dimensión del indicador:	Eficacia
Unidad de medida:	Acciones		Unidad Responsable del indicador del Componente 1:	08 Obra Pública
Método de cálculo o Fórmula del indicador:	Algoritmo	Numerador (Variable 1) Denominador (Variable 2)	20	20
Numerador (Variable 1)	Medio de verificación de las variables:			
Numerador (Variable 2)	Número de Acciones de combate al rezago social con priorización de recursos FAIMJUN, con enfoque de género 2025			
Total de acciones de infraestructura básica en 2025				

Características del indicador	Claridad	Relevancia	Economía	Monitoreable	Adecuado	Aporte marginal
	X	X	X	X	X	X
Justificación del cumplimiento de las características CREMAA	La integración del indicador no da lugar a interpretaciones	Refleja la dimensión a medir	La información generada a medir está disponible a costo razonable	Sujeto a verificación independiente	Aporta base para evaluar el indicador	Solo cuenta con indicador para medir este nivel

Determinación de Metas

Línea base	Valor	Año	Periodicidad	Comportamiento del Indicador:	Ascendente
	18	2024	Sentido del indicador:	Ascendente	Ascendente
Metas Anuales					
Ejercicio fiscal:	2025	2026	2027	Acumulada	Observaciones y/o comentarios
Programada	20			20	se logra el 20 % toda vez que es una meta de resultado constante por ser prestación de servicio y que lo establecido en este nivel es bajo demanda
Realizada	0			0	

Programación de Metas subanuales

Metas	1er Trimestre			2do Trimestre			3ro Trimestre			4to Trimestre			Meta acumulada
	Ene	Feb	Mar	Abr	May	Jun	Jul	Ago	Sep	Oct	Nov	Dic	

Programada (Variable 1)													20
Programada (Variable 2)													20
Realizado (Variable 1)			0			4							4
Realizado (Variable 2)			0			4							4

Parámetros de semaforización	1er Trimestre		2do Trimestre		3ro Trimestre		4to Trimestre		Cumplimiento del indicador (Realizado entre lo programado)
	Menor a 80%	Crítico	Mayor o igual a 80% y menor a 95%	En riesgo	Mayor o igual a 95% y menor a 110%	Acceptable	Mayor a 110% y menor o igual a 120%	En riesgo	

Actividades

Resumen Narrativo	Unidad de medida	1er Trimestre			2do Trimestre			3ro Trimestre			4to Trimestre			Meta acumulada
		Ene	Feb	Mar	Abr	May	Jun	Jul	Ago	Sep	Oct	Nov	Dic	
1.- Integrar 20 expedientes técnicos de obras públicas programadas a través del Comité de Planiación del Desarrollo Municipal (BAJO DEMANDA)	Prog.					10								20
	Real.							4						4
2.- Ejecutar 20 Obras y/o Acciones con recursos del FAIMJUN de acuerdo a lo priorizado a través del COPLADEMUN en el ejercicio fiscal 2024 (BAJO DEMANDA)	Prog.						2	4	3			3	3	20
	Real.									4				4
3.-	Prog.													0
	Real.													0
4.-	Prog.													0
	Real.													0
5.-	Prog.													0
	Real.													0

Explicaciones y causas de las variaciones al incumplimiento de la programación ANUAL

PARA EL PERIODO QUE SE REPORTA SE HA ATENDIDO ESTE INDICADOR CONFORME A LO PROGRAMADO, RESULTANDO EN EL 20% CORRESPONDIENTE AL SEGUNDO TRIMESTRE, CON UN EJERCICIO PRESUPUESTAL DEL 1.7% QUE ACUMULATIVAMENTE ES RAZONABLE CON EL EJERCICIO DE RECURSOS, CONSIDERANDO QUE LA EVALUACIÓN DE ESTE NIVEL SE ENCUENTRA PROGRAMADA DE MANERA

Elaboró



C. Oscar Chénahmontiel  
Contralor Municipal

Revisó



C. Jesús Díaz López  
Tesorero Municipal

Autorizó

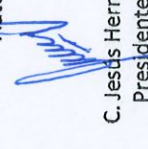

C. Jesús Hernández López  
Presidente Municipal  
Constitucional



H. AYUNTAMIENTO CHICHIQUELIL  
PUEBLA 2024-2027  
PRESIDENCIA  
Municipal



Programación de Metas subanuales

Metas	1er Trimestre			2do Trimestre			3ro Trimestre			4to Trimestre			Meta acumulada
	Ene	Feb	Mar	Abr	May	Jun	Jul	Ago	Sep	Oct	Nov	Dic	
Programada (Variable 1)												7	7
Programada (Variable 2)												7	7

Realizado (Variable 1)			0			0							0
Realizado (Variable 2)			0			0							0
Parámetros de semaforización	Menor a 80%	Crítico	Mayor o igual a 80% y menor a 90%	En riesgo	Mayor o igual a 90% y Menor o igual a 110%	Aceptable	Mayor a 110% y menor o igual a 120%	En riesgo	Mayor a 120%	Crítico	Cumplimiento del indicador (Realizado entre lo programado)		0.00%

Actividades

Resumen Narrativo	Unidad de medida	1er Trimestre			2do Trimestre			3ro Trimestre			4to Trimestre			Meta acumulada
		Ene	Feb	Mar	Abr	May	Jun	Jul	Ago	Sep	Oct	Nov	Dic	
1.- Integrar 7 expedientes técnicos de obras públicas programadas a través del Comité de Planeación del Desarrollo Municipal (BAJO DEMANDA)	Expedientes					3	4							7
2.- Ejecutar 7 Obras y/o Acciones con recursos del FORTAMUN de acuerdo a lo priorizado a través del COPLADEMUN en el ejercicio fiscal 2024 (BAJO DEMANDA)	Acciones						0		1	2	1	1	1	7
3.-	Progr.													0
4.-	Real.													0
5.-	Progr.													0
	Real.													0

Explicaciones y causas de las variaciones al cumplimiento de la programación ANUAL

PARA EL PERIODO QUE SE REPORTA SE HA ATENDIDO ESTE INDICADOR CONFORME A LO PROGRAMADO, RESULTANDO EN EL 0% CORRESPONDIENTE AL SEGUNDO TRIMESTRE, CON UN EJERCICIO PRESUPUESTAL DEL 17% QUE ACUMULATIVAMENTE ES RAZONABLE CON EL EJERCICIO DE RECURSOS, CONSIDERANDO QUE LA EVALUACIÓN DE ESTE NIVEL SE ENCUENTRA PROGRAMADA DE MANERA ANUAL.

**Elaboró**

H. AYUNTAMIENTO CHICHQUIULA  
PUERTA 2024-2027  
CONTRALORIA MUNICIPAL  
Omar Cuellar Montiel  
Contralor Municipal

**Revisó**

H. AYUNTAMIENTO CHICHQUIULA  
PUERTA 2024-2027  
TESORERIA MUNICIPAL  
C. Jesús Díaz López  
Tesorero Municipal

**Autorizó**

H. AYUNTAMIENTO CHICHQUIULA  
PUERTA 2024-2027  
PRESIDENCIA MUNICIPAL  
C. Jesús Hernández López  
Presidente Municipal



# Ficha Técnica de Seguimiento de Indicadores

Reporte: Segundo Trimestre

## COMPONENTE 3

### Ficha Técnica de Seguimiento de Indicadores (FTSI)

Nombre del Municipio:	Chichiquila		
Resumen Narrativo de la MIR:	Contribuir al desarrollo del Municipio de Chichiquila mediante obras y acciones de infraestructura social básica necesaria y prioritaria.		
Programa Presupuestario:	Infraestructura Municipal		
Unidad responsable:	08 Obra Publica		

Datos de identificación del indicador			
Nombre del indicador:	Porcentaje de acciones de prestación de servicios públicos con enfoque sustentable y en materia de espacios públicos realizadas		
Descripción ¿qué mide el indicador?	Este indicador mide el cumplimiento de los mantenimientos realizados		
Unidad de medida:	Acciones		
Método de cálculo o Fórmula del indicador:	(N1/2)*100	Algoritmo	Numerador (Variable 1) Denominador (Variable 2)
Numerador (Variable 1)	Medio de verificación de las variables		
Numerador (Variable 2)	Total de mantenimientos programados		

Características del indicador	Claridad	Relevancia	Economía	Monitoreable	Adecuado	Aporte marginal
La integración del indicador no da lugar a interpretaciones	X	X	X	X	X	X
Refleja la dimensión a medir						
La información generada a medir está disponible a costo razonable						
Sujeto a verificación independiente						
Aporta base para evaluar el indicador						
Solo cuenta con indicador para medir este nivel						

Linea base	Valor		Año	Periodicidad:	Sentido del indicador:	Comportamiento del indicador:
	2025	2026	2027	Acumulado		
Ejercicio fiscal:	1			2024	Ascendente	Ascendente
Programada	37					
Realizada	9					
Metas Anuales						
Observaciones y/o comentarios						
se logra el 48.65 % toda vez que es una meta de resultado constante por ser prestación de servicio y que lo establecido en este nivel es bajo demanda						



Explicaciones y causas de las variaciones al cumplimiento de la programación

PARA EL PERIODO QUE SE REPORTA SE HA ATENDIDO ESTE INDICADOR CONFORME A LO PROGRAMADO, RESULTANDO EN EL 48.65% CORRESPONDIENTE AL SEGUNDO TRIMESTRE, CON UN EJERCICIO PRESUPUESTAL DEL 1.7% QUE ACUMULATIVAMENTE ES RAZONABLE CON EL EJERCICIO DE RECURSOS, CONSIDERANDO QUE LA EVALUACIÓN DE ESTE NIVEL SE ENCUENTRA PROGRAMADA DE MANERA ANUAL

  
Elaboró  
H. AYUNTAMIENTO CHICHQUIULA,  
PUEBLA 2024-2027  
**CONTRALORIA**  
C. Omar Cuellar Montiel  
Contralor Municipal

  
Revisó  
H. AYUNTAMIENTO CHICHQUIULA,  
PUEBLA 2024-2027  
**TESORERIA**  
Municipal  
C. Jesús Díaz López  
Tesorero Municipal

  
Autorizó  
H. AYUNTAMIENTO CHICHQUIULA,  
PUEBLA 2024-2027  
**PRESIDENCIA**  
Municipal  
C. Jesús Hernández López  
Presidente Municipal



# Ficha Técnica del Programa presupuestario

## 1. Diagnóstico del Programa presupuestario

### Datos de identificación del Programa Presupuestario (Pp)

Nombre del Municipio:

Chichiquila

Ejercicio fiscal:

2025

Nombre del Programa presupuestario:

Aplicación Correcta del Gasto

Clave del Programa presupuestario:

7001

Dependencia o Entidad responsable del Pp:

02 Tesorería Municipal

### 1.1 Descripción del Problema

#### Antecedentes y definición del problema

La población del Municipio de Chichiquila cuenta con acciones insuficientes que promueven el fomento económico y turismo con perspectiva de género

#### Justificación del Pp

Con la aplicación del Programa permite verificar la aplicación del gasto público enfocado hacia acciones que promueven el fomento económico y turismo con perspectiva de género, como forma de impulso de bienestar social

#### Estado actual del problema

La insuficiencia de acciones que promueven el fomento económico y turismo con perspectiva de género genera una percepción negativa en la población, pocas oportunidades de inversión y detonación económica que limita el estado de bienestar social en la población

### Evolución del problema

La atención de acciones insuficientes que promueven el fomento económico y turismo con perspectiva de género permite percepción y calificación positiva en el municipio que permita la armonía entre la economía social y el desarrollo sostenible del municipio

### Experiencias de atención

En la medida en que se genere confianza en la ciudadanía se incentiva la participación ciudadana y se avanza hacia mejores niveles de bienestar desde de la economía social y activación económica en armonía con el entorno

### 1.2 Metodología para la identificación de la población objetivo y definición de fuentes de información.

Para llevar a cabo la aplicación de la MIML-MIR se atendió a lo establecido en los Lineamientos de Diseño, Modificación y Eliminación de los Programas Presupuestarios del Municipio

#### Definición y cuantificación de los conceptos poblacionales del Pp

Población Potencial	Población total del Municipio	Cuantificación: Criterios de Focalización	26928 Territorio
Población Objetivo	Población determinada en el Programa Presupuestario	Cuantificación: Criterios de Focalización	1400 Población enfoque del programa
Población atendida (beneficiarios)	Población beneficiada por el programa presupuestario en el ejercicio 2025	Cuantificación: Criterios de Focalización	1400 Atención a la población focalizada del municipio (población activa)

  
**ELABORÓ**  
 H. GOBIERNO CHIQUIBILA,  
 PUEBLA 2024-2027  
**CONTRALORÍA**  
 Municipal  
 Omar Cuellar Montiel  
 Contralor Municipal

  
**Revisó**  
 H. GOBIERNO CHIQUIBILA,  
 PUEBLA 2024-2027  
**TESORERÍA**  
 Municipal  
 G. Jesús Díaz López  
 Tesorero Municipal

  
**Autorizó**  
 C. Jesús Hernández López  
 Presidente Municipal

H. GOBIERNO CHIQUIBILA,  
 PUEBLA 2024-2027  
**PRESIDENCIA**  
 Municipal

# Ficha Técnica del Programa presupuestario

## 2. Estructura Analítica del Programa presupuestario

Datos de identificación del Programa Presupuestario (Pp)

Nombre del Municipio: Chichiquila

Ejercicio fiscal: 2025

Nombre del Programa presupuestario: Aplicación Correcta del Gasto

Código del Programa presupuestario: 7001

Dependencia o Entidad responsable del Pp: 02 Tesorería Municipal

02.01.01.01

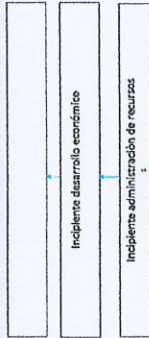

La población del Municipio de Chichiquila cuenta con acciones insuficientes que promueven la aplicación correcta del gasto en apoyos al campo y fomento al turismo y tradiciones



Contribución al desarrollo económico

Administración de recursos óptima

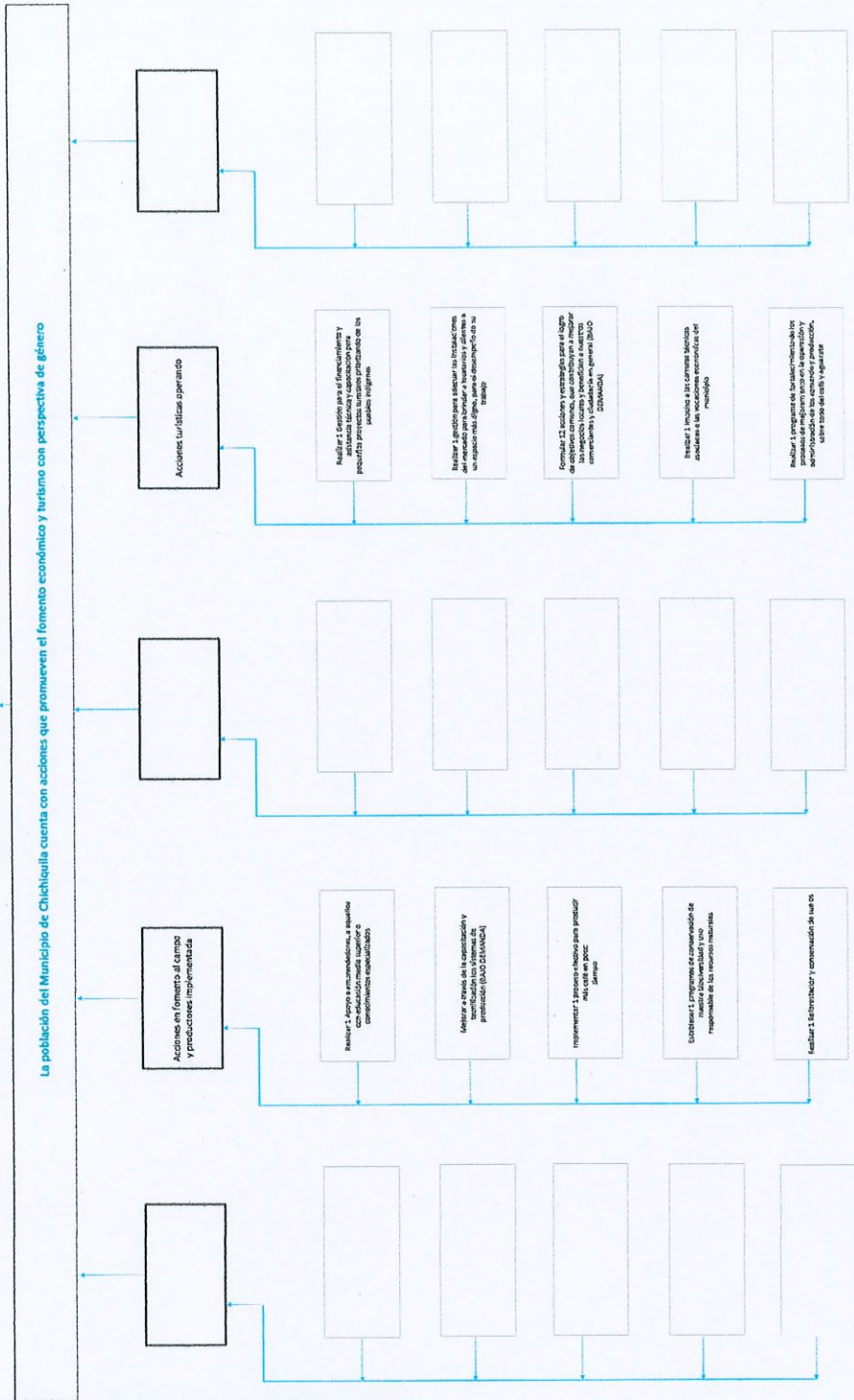

Entidad para la subvención de actividades

Explicar brevemente por qué las entidades que canalizan la remoción del Pp con los objetivos de acción más próximos para lograr el objetivo general, deben guardar relación con el Acto del Objeto, conforme al literal de Programación. Respondiendo las siguientes preguntas:  
(¿Cuáles son los mecanismos empleados para la entrega de bienes y servicios a la población objetivo? ¿Cómo se efectúan?)

Esta entidad fiscalizada con base en la aplicación de la MML-MIR y lo establecido en los Lineamientos de Diseño, Modificación y Eliminación de los Pp de este municipio, determinó que las acciones establecidas en este programa para la prestación de servicios relacionados con la aplicación del gasto hacia actividades de fomento al campo y turismo, con perspectiva de género, impulsando el desarrollo de la economía local.



H. AYUNTAMIENTO CHICHQUIULA  
PUEBLA 2024-2027  
**CONTRALORIA**  
Municipal  
Contralor Municipal



Revisó  
H. AYUNTAMIENTO CHICHQUIULA  
PUEBLA 2024-2027  
**TESORERIA**  
Municipal  
C. Jesús Díaz López  
Tesorero Municipal

Autorizó  
  
Jesús Hernández López  
Presidente Municipal



H. AYUNTAMIENTO CHICHQUIULA  
PUEBLA 2024-2027  
**PRESIDENCIA**  
Municipal



## Ficha Técnica del Programa presupuestario

### 3. Alineación del Programa presupuestario a los Instrumentos de Planeación Estratégica

Datos de identificación del Programa Presupuestario (Pp)

Nombre del Municipio: Chichiquila

Ejercicio fiscal: 2025

Nombre del Programa presupuestario: Aplicación Correcta del Gasto

Clave del Programa presupuestario: 7001

Dependencia o Entidad responsable del Pp: 02 Tesorería Municipal

Nivel de objetivo de la MIR	Objetivos de Desarrollo Sostenible (ODS) Agenda 2030	Metas	Objetivos con enfoque de perspectiva de género e igualdad
<p><b>Fin</b></p> <p>Contribuir al impulso económico de la población de Chichiquila mediante el fomento turístico, cultural y productivo</p>	<p>Objetivos</p> <p>2. Poner fin al hambre, lograr la seguridad alimentaria y la mejora de la nutrición y promover la agricultura sostenible.</p>	<p>2.3 De aquí a 2030, duplicar la productividad agrícola y los ingresos de los productores de alimentos en pequeña escala, en particular a las mujeres, los pueblos indígenas, los agricultores familiares, los ganaderos y los pescadores, entre otras cosas mediante un acceso seguro y equitativo a las tierras, a otros recursos e insumos de producción y a los conocimientos, los servicios financieros, los mercados y las oportunidades para añadir valor y obtener empleos no agrícolas</p> <p>2.4 De aquí a 2030, asegurar la sostenibilidad de los sistemas de producción de alimentos y aplicar prácticas agrícolas resilientes que aumenten la productividad y la producción, contribuyan al mantenimiento de los ecosistemas, fortalezcan la capacidad de adaptación al cambio climático, los fenómenos meteorológicos extremos, las sequías, las inundaciones y otros desastres, y mejoren progresivamente la calidad de la tierra y el suelo</p> <p>2.c Adopar medidas para asegurar el buen funcionamiento de los mercados de productos básicos alimentarios y sus derivados y facilitar el acceso oportuno a la información sobre los mercados, incluso sobre las reservas de alimentos, a fin de ayudar a limitar la extrema volatilidad de los precios de los alimentos</p> <p>2.3 De aquí a 2030, duplicar la productividad agrícola y los ingresos de los productores de alimentos en pequeña escala, en particular a las mujeres, los pueblos indígenas, los agricultores familiares, los ganaderos y los pescadores, entre otras cosas mediante un acceso seguro y equitativo a las tierras, a otros recursos e insumos de producción y a los conocimientos, los servicios financieros, los mercados y las oportunidades para añadir valor y obtener empleos no agrícolas</p>	<p>Igualdad Sustantiva: Las personas tendrán acceso al mismo trato y oportunidades para el reconocimiento, goce o ejercicio de los derechos humanos y las libertades fundamentales</p>
<p><b>Propósito</b></p> <p>La población de Chichiquila cuenta con acciones que promueven el fomento económico y turismo con perspectiva de género</p>	<p>2. Poner fin al hambre, lograr la seguridad alimentaria y la mejora de la nutrición y promover la agricultura sostenible.</p>	<p>2.3 De aquí a 2030, duplicar la productividad agrícola y los ingresos de los productores de alimentos en pequeña escala, en particular a las mujeres, los pueblos indígenas, los agricultores familiares, los ganaderos y los pescadores, entre otras cosas mediante un acceso seguro y equitativo a las tierras, a otros recursos e insumos de producción y a los conocimientos, los servicios financieros, los mercados y las oportunidades para añadir valor y obtener empleos no agrícolas</p> <p>2.4 De aquí a 2030, asegurar la sostenibilidad de los sistemas de producción de alimentos y aplicar prácticas agrícolas resilientes que aumenten la productividad y la producción, contribuyan al mantenimiento de los ecosistemas, fortalezcan la capacidad de adaptación al cambio climático, los fenómenos meteorológicos extremos, las sequías, las inundaciones y otros desastres, y mejoren progresivamente la calidad de la tierra y el suelo</p> <p>2.c Adopar medidas para asegurar el buen funcionamiento de los mercados de productos básicos alimentarios y sus derivados y facilitar el acceso oportuno a la información sobre los mercados, incluso sobre las reservas de alimentos, a fin de ayudar a limitar la extrema volatilidad de los precios de los alimentos</p>	<p>Igualdad Sustantiva: Las personas tendrán acceso al mismo trato y oportunidades para el reconocimiento, goce o ejercicio de los derechos humanos y las libertades fundamentales</p>

Alineación al Plan Municipal de Desarrollo

Eje	Eje 2. Crecimiento Económico, Competitividad y Empleo
Objetivo	<p>VIII.II.- OBJETIVO Mejorar las condiciones laborales y de remuneración de la población ocupada, así como generar las condiciones para aumentar la cantidad de empleos dignos que contribuyan al desarrollo económico de Chichiquila.</p> <p>VII.II.II.-OBJETIVO Reactivar las actividades agrícolas, para que los productores obtengan altos niveles de producción productividad y calidad para competir en los mercados local y regional; lo que les permitirá tener mayores ingresos económicos que influyan en su calidad de vida.</p>
Estrategias	<p>VI.I.III.- ESTRATEGIA Formular acciones y estrategias para el logro de objetivos comunes, que contribuyan a mejorar los negocios locales y beneficien a nuestros comerciantes y ciudadanía en general. Crear las condiciones necesarias para encaminar a los productores hacia una visión empresarial del trabajo. Fomento a la consolidación de la micro y pequeña empresa familiar y comunitaria.</p> <p>VII.I.III.- ESTRATEGIAS Impulsar la productividad, mejorando la práctica tradicional del cultivo, para garantizar las cantidades mínimas de autoconsumo, en menores áreas de siembra.</p>
Líneas de Acción	<p>Inversión en infraestructura económica.</p> <p>Apoyo a emprendedores, a aquellos con educación media superior a conocimientos especializados.</p> <p>Mejora a través de la capacitación y tecnificación los sistemas de producción.</p> <p>Acceso al financiamiento como medio para dotar al sector primario de equipo y asistencia técnica adecuada.</p> <p>Implementar un proceso efectivo para producir más café en poco tiempo.</p> <p>Establecer programas de conservación de nuestra biodiversidad y uso responsable de los recursos naturales.</p> <p>Reforestación y conservación de suelos.</p> <p>Programa de prevención y combate de incendios forestales.</p>

Alineación al Plan Estatal de Desarrollo

Eje	Eje 3 Fortalecimiento del campo e impulso a la economía justa y social
Temática	Campo Poblano/Desarrollo Económico
Objetivo	Mejorar la productividad del medio rural contribuyendo al bienestar de las personas. Mejorar las condiciones económicas y sociales en el estado.
Estrategias	Potencializar al sector primario, con base en las vocaciones productivas regionales Fomentar la productividad y la competitividad en el sector económico como pilares para el desarrollo en las diversas regiones del estado.
Líneas de Acción	<ol style="list-style-type: none"> <li>1. Impulsar el emprendimiento con responsabilidad social y la sostenibilidad para potenciar las vocaciones productivas regionales.</li> <li>2. Impulsar la tecnificación y el equipamiento productivo.</li> <li>3. Facilitar el acceso a insumos productivos para incrementar la productividad.</li> <li>9. Impulsar mecanismos de innovación para el desarrollo rural con un enfoque sostenible.             <ol style="list-style-type: none"> <li>10. Promover la educación financiera en las zonas rurales.</li> </ol> </li> <li>3. Impulsar el posicionamiento de los productos y los servicios locales en cadenas de valor globales para fortalecer la economía local y regional.</li> <li>5. Fortalecer los mecanismos para aumentar la atracción de inversiones en el estado.</li> </ol>
Indicadores	<p>PIB Estatal del Sector Primario</p> <p>Valor del PIB real</p>





## Ficha Técnica del Programa presupuestario

### 4. Matriz de Indicadores para Resultados (MIR)

#### Datos de identificación del Programa Presupuestario (Pp)

Nombre del Municipio:	Chichiquila
Ejercicio fiscal:	2025
Nombre del Programa presupuestario:	Aplicación Correcta del Gasto
Clave del Programa presupuestario:	7001
Dependencia o Entidad responsable del Pp:	02 Tesorería Municipal

Nivel	Resumen Narrativo (Objetivos)	Indicadores (Nombre del indicador y método de cálculo)	Medios de Verificación	Supuestos	
FIN	Contribuir al impulso económico de la población de Chichiquila mediante el fomento turístico, cultural y productivo	Porcentaje de programas de fomento turístico y productivo implementados	Reportes de actividades de ejecución de Programa e Informe Anual de Gobierno	Actualización del Presupuesto de Egresos, Participaciones desfasadas de calendario, Contingencias por desastres naturales y otros Conflictos sociales.	
PROPÓSITO	La población de Chichiquila cuenta con acciones que promueven el fomento económico y turismo con perspectiva de género	Porcentaje de población que se beneficia con acciones de fomento económico y turismo con perspectiva de género	Reportes de actividades de ejecución de Programa e Informe Anual de Gobierno	Actualización del Presupuesto de Egresos, Participaciones desfasadas de calendario, Contingencias por desastres naturales y otros Conflictos sociales.	
COMPONENTES	1	Acciones en fomento al campo y productores implementada	Reportes de actividades de ejecución de Programa e Informe Anual de Gobierno	Actualización del Presupuesto de Egresos, Participaciones desfasadas de calendario, Contingencias por desastres naturales y otros Conflictos sociales.	
	2		Reportes de actividades de ejecución de Programa e Informe Anual de Gobierno	Actualización del Presupuesto de Egresos, Participaciones desfasadas de calendario, Contingencias por desastres naturales y otros Conflictos sociales.	
	3	Acciones turísticas operando	Reportes de acciones turísticas realizadas	Reportes de actividades de ejecución de Programa e Informe Anual de Gobierno	Actualización del Presupuesto de Egresos, Participaciones desfasadas de calendario, Contingencias por desastres naturales y otros Conflictos sociales.
	4				
	5				

ACTIVIDADES (COMPONENTE 1)	1.1	Realizar 1 Apoyo a emprendedores, a aquellos con educación media superior o conocimientos especializados	No aplica	Reportes de actividades de ejecución de Programa e Informe Anual de Gobierno	Actualización del Presupuesto de Egresos, Participaciones desfasadas de calendario, Contingencias por desastres naturales y otros Conflictos sociales.
	1.2	Mejorar a través de la capacitación y tecnificación los sistemas de producción (BAJO DEMANDA)	No aplica	Reportes de actividades de ejecución de Programa e Informe Anual de Gobierno	Actualización del Presupuesto de Egresos, Participaciones desfasadas de calendario, Contingencias por desastres naturales y otros Conflictos sociales.
	1.3	Implementar 1 proceso efectivo para producir más café en poco tiempo	No aplica	Reportes de actividades de ejecución de Programa e Informe Anual de Gobierno	Actualización del Presupuesto de Egresos, Participaciones desfasadas de calendario, Contingencias por desastres naturales y otros Conflictos sociales.
	1.4	Establecer 1 programas de conservación de nuestra biodiversidad y uso responsable de los recursos naturales	No aplica	Reportes de actividades de ejecución de Programa e Informe Anual de Gobierno	Actualización del Presupuesto de Egresos, Participaciones desfasadas de calendario, Contingencias por desastres naturales y otros Conflictos sociales.
	1.5	Realizar 1 Reforestación y conservación de suelos	No aplica	Reportes de actividades de ejecución de Programa e Informe Anual de Gobierno	Actualización del Presupuesto de Egresos, Participaciones desfasadas de calendario, Contingencias por desastres naturales y otros Conflictos sociales.
	1.6	Realizar 1 Programa de prevención y combate de incendios forestales	No aplica	Reportes de actividades de ejecución de Programa e Informe Anual de Gobierno	Actualización del Presupuesto de Egresos, Participaciones desfasadas de calendario, Contingencias por desastres naturales y otros Conflictos sociales.
ACTIVIDADES (COMPONENTE 2)	2.1	Realizar 1 Gestión para el financiamiento y asistencia técnica y capacitación para pequeños proyectos turísticos priorizando de los pueblos indígenas	No aplica	Reportes de actividades de ejecución de Programa e Informe Anual de Gobierno	Actualización del Presupuesto de Egresos, Participaciones desfasadas de calendario, Contingencias por desastres naturales y otros Conflictos sociales.
	2.2	Realizar 1 gestión para adecuar las instalaciones del mercado para brindar a locatarios y clientes a un espacio más digno, para el desempeño de su trabajo	No aplica	Reportes de actividades de ejecución de Programa e Informe Anual de Gobierno	Actualización del Presupuesto de Egresos, Participaciones desfasadas de calendario, Contingencias por desastres naturales y otros Conflictos sociales.
	2.3	Formular 12 acciones y estrategias para el logro de objetivos comunes, que contribuyan a mejorar los negocios locales y beneficien a nuestros comerciantes y ciudadanía en general (BAJO DEMANDA)	No aplica	Reportes de actividades de ejecución de Programa e Informe Anual de Gobierno	Actualización del Presupuesto de Egresos, Participaciones desfasadas de calendario, Contingencias por desastres naturales y otros Conflictos sociales.
	2.4	Realizar 1 impulso a las carreras técnicas asociadas a las vocaciones económicas del municipio	No aplica	Reportes de actividades de ejecución de Programa e Informe Anual de Gobierno	Actualización del Presupuesto de Egresos, Participaciones desfasadas de calendario, Contingencias por desastres naturales y otros Conflictos sociales.

2.5	Realizar 1 programa de fortalecimiento de los procesos de mejoramiento en la operación y administración de los comercio y producción, sobre todo del café y aguacate	No aplica	Reportes de actividades de ejecución del Programa e Informe Anual de Gobierno	Actualización del Presupuesto de Egresos, Participaciones desfasadas de calendario, Contingencias por desastres naturales y otros Conflictos sociales.
2.6	Realizar 1 programa de fomento al turismo sustentable	No aplica	Reportes de actividades de ejecución del Programa e Informe Anual de Gobierno	Actualización del Presupuesto de Egresos, Participaciones desfasadas de calendario, Contingencias por desastres naturales y otros Conflictos sociales.
2.7	Realizar 1 programa de fortalecimiento de la capacitación, en materia turística, de toda la administración municipal	No aplica	Reportes de actividades de ejecución del Programa e Informe Anual de Gobierno	Actualización del Presupuesto de Egresos, Participaciones desfasadas de calendario, Contingencias por desastres naturales y otros Conflictos sociales.
3.1				
3.2				
3.3				
3.4				
3.5				
4.1				
4.2				
4.3				
4.4				
4.5				
5.1				
5.2				
5.3				
5.4				
5.5				

	Aprobado	Modificado	Desagregado	Total
\$	18,667,386.00	\$	18,667,386.00	\$
			11,635,813.49	\$
				11,494,235.30

Costo Total del Programa

Fuente de Financiamiento			
1.6 Recursos Estatales;	Participaciones	Otro	1.5 Recursos Federales;
	\$		FISM
	13,929,000.00		1.5 Recursos Federales;
			FORTAMUN
			50.00
			\$
			50.00
			\$
			4,550,750.00

Monto Especifico (de la Fuente de Financiamiento)

Clasificación Administrativa	Clasificación Funcional y Programática			Programa presupuestario (código programático)
	Finalidad	Función	Subfunción	
3.0.0.0.0 SECTOR PÚBLICO MUNICIPAL 3.1.0.0.0 SECTOR PÚBLICO NO FINANCIERO 3.1.1.0.0 GOBIERNO GENERAL MUNICIPAL 3.1.1.1.0 Gobierno Municipal	3. Desarrollo económico	3.1 Asuntos Económicos, Comerciales y Laborales en General	3.1.1 Asuntos Económicos y Comerciales en General	7001

Elaboró  
  
 H. AYUNTAMIENTO CHIQUILA  
 PUEBLA 2004-2027  
 TESORERÍA  
 Municipal  
 Carlos Mejía Montiel  
 Contralor Municipal

Revisó  
  
 H. AYUNTAMIENTO CHIQUILA  
 PUEBLA 2004-2027  
 TESORERÍA  
 Municipal  
 Jesús Díaz López  
 Tesorero Municipal

Autorizó  
  
 H. AYUNTAMIENTO CHIQUILA  
 PUEBLA 2004-2027  
 PRESIDENCIA  
 Municipal  
 Jesús Hernández López  
 Presidente Municipal

## Ficha Técnica del Programa presupuestario

### FIN

#### Ficha Técnica de Seguimiento de Indicadores (FTSI)

Nombre del Municipio:	Chichiquila		
Resumen Narrativo de la MFR:	Contribuir al impulso económico de la población de Chichiquila mediante el fomento turístico, cultural y productivo		
Programa Presupuestario:	Aplicación Correcta del Gasto		
Dependencia o Entidad responsable del Pp:	02 Tesorería Municipal		
Datos de Identificación del Indicador			
Nombre del indicador:	Porcentaje de programas de fomento turístico y productivo implementados		Estratégicos
Descripción ¿qué mide el indicador?	Este indicador mide el cumplimiento de programas productivos y turísticos		Eficacia
Unidad de medida:	Programas		02 Tesorería Municipal
Método de cálculo o Fórmula del Indicador:	Algoritmo	$\frac{\text{Numerador (Variable 1)}}{\text{Denominador (Variable 2)}} * 100$	
Numerador (Variable 1)	Número de programas implementados que fomenten el desarrollo cultural y económico del municipio		
Denominador (Variable 2)	Total de programas considerados que impacten en el desarrollo económico del Municipio		
Medios de verificación de las variables			
Características del indicador	Claridad	Relevancia	Economía
	X	X	X
Justificación del cumplimiento de las características CREMAA	La integración del indicador no da lugar a interpretaciones	Refleja la dimensión a medir	La información generada a medir está disponible a costo razonable
			Sujeto a verificación independiente
			Aporta base para evaluar el indicador
			Adecuado
			X
			Aporte marginal
			X
			Solo cuenta con indicador para medir este nivel



# Ficha Técnica del Programa presupuestario

Reporte: Segundo Trimestre

## FIN

### Ficha Técnica de Seguimiento de Indicadores (FTSI)

Determinación de Metas									
Linea base	Valor	Año	Periodicidad:	Anual					
	1	2024	Sentido del indicador:	Ascendente	Comportamiento del indicador:			Ascendente	
Ejercicio fiscal:	2025	2026	2027	Acumulada (metas de la Administración)	Observaciones y/o comentarios				
Programada	2			2	se logra el 50 % toda vez que es una meta de resultado constante por ser prestación de servicio y que lo establecido en este nivel es bajo demanda				
Realizada	1			1					

Programación de Metas subanuales													
Metas	1er Trimestre			2do Trimestre			3ro Trimestre			4to Trimestre			Meta Anual (acumulada)
	Ene	Feb	Mar	Abr	May	Jun	Jul	Ago	Sep	Oct	Nov	Dic	
Programada (Variable 1)													2
Programada (Variable 2)													2
Realizado (Variable 1)			1										1
Realizado (Variable 2)			1										1

Parámetros de semaforización	Menor a 80%	Critico	Mayor o igual a 80% y menor a 90%	En riesgo	Mayor a 90% y menor a 110%	Acceptable	Mayor a 110% y menor o igual a 120%	En riesgo	Mayor a 120%	Critico	Cumplimiento del indicador (Realizado entre lo programado)
											50.00%

Explicaciones y causas de las variaciones al incumplimiento de la programación

PARA EL PERIODO QUE SE REPORTA SE HA ATENDIDO ESTE INDICADOR CONFORME A LO PROGRAMADO, RESULTANDO EN EL 50% CORRESPONDIENTE AL SEGUNDO TRIMESTRE, CON UN EJERCICIO PRESUPUESTAL DEL 62% QUE ACUMULATIVAMENTE ES RAZONABLE CON EL EJERCICIO DE RECURSOS, CONSIDERANDO QUE LA EVALUACIÓN DE ESTE NIVEL SE ENCUENTRA PROGRAMADA DE MANERA ANUAL

Elaboró  
  
 Contralor Municipal

Revisó  
  
 Tesorero Municipal

Autorizó  
  
 Presidente Municipal



## Ficha Técnica del Programa presupuestario

Reporte: Segundo Trimestre

### PROPÓSITO

#### Ficha Técnica de Seguimiento de Indicadores (FTSI)

Nombre del Municipio:	Chichiquila		
Resumen Narrativo de la MIR:	Contribuir al impulso económico de la población de Chichiquila mediante el fomento turístico, cultural y productivo		
Programa Presupuestario:	Datos de Identificación del Programa Institucional		
Dependencia o Entidad responsable del Pp:	Aplicación Correcta del Gasto 02 Tesorería Municipal		

Datos de Identificación del Indicador			
Nombre del indicador:	Tipo de indicador:	Dimensión del indicador:	Estratégicos
Porcentaje de población que se beneficia con acciones de fomento económico y turismo con perspectiva de género		Unidad Responsable del indicador de PROPOSITO:	Eficacia
Este indicador mide el número de personas beneficiadas con el programa			02 Tesorería Municipal
Unidad de medida:	Habitantes		
Método de cálculo o Fórmula del Indicador:	Algoritmo	Numerador (Variable 1) 1400	
		Denominador (Variable 2) 1400	
		Medios de verificación de las variables	
Numerador (Variable 1)	Población beneficiada con acciones de fomento económico y turismo con perspectiva de género		
Denominador (Variable 2)	Total de población del municipio		
Características del indicador	Claridad	Relevancia	Monitoreable
	X	X	X
Justificación del cumplimiento de las características CREMAA	La integración del indicador no da lugar a interpretaciones	Refleja la dimensión a medir	Sujeto a verificación independiente
		La información generada a medir está disponible a costo razonable	Aporta base para evaluar el indicador
			Aporte marginal
			X
			Solo cuenta con indicador para medir este nivel



# Ficha Técnica del Programa presupuestario

Reporte: Segundo Trimestre

## PROPÓSITO

Ficha Técnica de Seguimiento de Indicadores (FTSI)

Determinación de Metas			
Valor	Año	Periodicidad:	Año
1400	2024	Sentido del indicador:	Ascendente
Metas Anuales			
Ejercicio fiscal:	2025	2027	Acumulada (metas de la Administración)
Programada	1400		1400
Realizada	100		100
		Observaciones y/o comentarios	Regular
			se logra el 42.86 % toda vez que es una meta de resultado constante por ser prestación de servicio y que lo establecido en este nivel es bajo demanda

Programación de Metas subanuales													
Metas	1er Trimestre			2do Trimestre			3ro Trimestre			4to Trimestre			Meta Anual (acumulada)
	Ene	Feb	Mar	Abr	May	Jun	Jul	Ago	Sep	Oct	Nov	Dic	
Programada (Variable 1)													1400
Programada (Variable 2)													1400
Realizado (Variable 1)			100										600
Realizado (Variable 2)			100										600

Parámetros de semaforización	Menor a 80%	Crítico	Mayor o igual a 80% y menor a 90%	En riesgo	Menor o igual a 20% y Mayor a 110%	Mayor a 110% y menor o igual a 120%	En riesgo	Mayor a 120%	Crítico	Cumplimiento del indicador (Realizado entre lo programado)
										42.86%

Explicaciones y causas de las variaciones al incumplimiento de la programación PARA EL PERIODO QUE SE REPORTA SE HA ATENDIDO ESTE INDICADOR CONFORME A LO PROGRAMADO, RESULTANDO EN EL 42.86% CORRESPONDIENTE AL SEGUNDO TRIMESTRE, CON UN EJERCICIO PRESUPUESTAL DEL 62% QUE ACUMULATIVAMENTE ES RAZONABLE CON EL EJERCICIO DE RECURSOS, CONSIDERANDO QUE LA EVALUACIÓN DE ESTE NIVEL SE ENCUENTRA PROGRAMADA DE MANERA ANUAL

Elaboró  
**CASHI MANTIEL**  
 Contralor Municipal

Revisó  
**C. Jesús Díaz López**  
 Tesorero Municipal

Autorizó  
**C. Jesús Hernández López**  
 Presidente Municipal



## Ficha Técnica de Seguimiento de Indicadores

Reporte: **Segundo Trimestre**

### COMPONENTE 1

#### Ficha Técnica de Seguimiento de Indicadores (FTSI)

Nombre del Municipio:	Chichiquila		
Resumen Narrativo de la MIR:	Contribuir al impulso económico de la población de Chichiquila mediante el fomento turístico, cultural y productivo		
Programa Presupuestario:	Aplicación Correcta del Gasto		
Unidad responsable:	02 Tesorería Municipal		

#### Datos de identificación del indicador

Nombre del indicador:	Porcentaje de acciones en materia de fomento al campo y productoras con enfoque de género		Tipo de indicador:	Estratégicos
Descripción ¿qué mide el indicador?	Este indicador mide el cumplimiento de las acciones en cuanto al fomento al campo		Dimensión del indicador:	Eficacia
Unidad de medida:	Acciones		Unidad Responsable del indicador del Componente 1:	02 Tesorería Municipal
Método de cálculo o Fórmula del indicador:	(M/2)*100	Algoritmo	Numerador (Variable 1)	6
			Denominador (Variable 2)	6
Numerador (Variable 1)	Medio de verificación de las variables			
Numerador (Variable 2)	Número de acciones en materia de fomento al campo y productoras con enfoque de género			
	Total de acciones en materia de fomento al campo programadas			

Características del indicador	Cantidad	Relevancia	Economía	Monitoreable	Adecuado	Aporte marginal
Justificación del cumplimiento de las características CREMAA	La integración del indicador no da lugar a interpretaciones	Refleja la dimensión a medir	La información generada a medir esta disponible a costo razonable	Sujeto a verificación independiente	Aporta base para evaluar el indicador	Solo cuenta con indicador para medir este nivel

#### Determinación de Metas

Valor	Año	Sentido del indicador:	Periodicidad:	Comportamiento del Indicador:	Ascendente
Metas Anuales					
Ejercicio fiscal:	2025	2026	2027	Acumulada	Observaciones y/o comentarios
Programada	6			6	se logra el 50 % toda vez que es una meta de resultado constante por ser prestación de servicio y que lo establecido en este nivel es bajo demanda
Realizada	1			1	



PARA EL PERIODO QUE SE REPORTA SE HA ATENDIDO ESTE INDICADOR CONFORME A LO PROGRAMADO, RESULTANDO EN EL 50% CORRESPONDIENTE AL SEGUNDO TRIMESTRE, CON UN EJERCICIO PRESUPUESTAL DEL 62% QUE ACUMULATIVAMENTE ES RAZONABLE CON EL EJERCICIO DE RECURSOS, CONSIDERANDO QUE LA EVALUACION DE ESTE NIVEL SE ENCUENTRA PROGRAMADA DE MANERA ANUAL

Explicaciones y causas de las variaciones al incumplimiento de la programación

**Elaboró**  
H. AYUNTAMIENTO CHICHQUIULA  
PERIODO 2014-2017  
CONTABILIDAD  
César Wirthel  
Contralor Municipal



**Revisó**  
H. AYUNTAMIENTO CHICHQUIULA  
PERIODO 2014-2017  
TESORERIA  
Municipal  
C. Jesús Díaz López  
Tesorero Municipal



**Autorizó**  
C. Jesús Hernández López  
Presidente Municipal



H. AYUNTAMIENTO CHICHQUIULA  
PERIODO 2014-2017  
PRESIDENCIA  
Municipal



# Ficha Técnica de Seguimiento de Indicadores

Reporte

Segundo Trimestre

## COMPONENTE 2

### Ficha Técnica de Seguimiento de Indicadores (FTSI)

Nombre del Municipio:	Chichiquila		
Resumen Narrativo de la MIR:	Contribuir al impulso económico de la población de Chichiquila mediante el fomento turístico, cultural y productivo		
Programa Presupuestario:	Aplicación Correcta del Gasto		
Unidad responsable:	02 Tesorería Municipal		

Datos de identificación del indicador				
Nombre del indicador:	Porcentaje de acciones turísticas realizadas		Tipo de indicador:	Estratégicos
Descripción ¿qué mide el indicador?	Este indicador mide el cumplimiento de las acciones en cuanto a turismo		Dimensión del indicador:	Eficacia
Unidad de medida:	Acciones		Unidad Responsable del indicador del Componente 2:	02 Tesorería Municipal
Método de cálculo o Fórmula del indicador:	(M/2)*100	Algoritmo	Numeral (Variable 1)	18
			Denominador (Variable 2)	18
Medio de verificación de las variables	Número de acciones turísticas realizadas			
Numeral (Variable 1)	Total de acciones turísticas programadas			
Numeral (Variable 2)				

Características del indicador	Clandad	Relevancia	Economía	Monitoreable	Adecuado	Aporte marginal
	X	X	X	X	X	X
Justificación del cumplimiento de las características CREMAA	La integración del indicador no da lugar a interpretaciones	Refleja la dimensión a medir	La información generada a medir está disponible a costo razonable	Sujeto a verificación independiente	Aporta base para evaluar el indicador	Solo cuenta con indicador para medir este nivel

Determinación de Metas						
Línea base	Valor	Año	Periodicidad:	Mensual		
	1	2024	Sentido del indicador:	Ascendente	Comportamiento del indicador:	Ascendente
Metas Anuales						
Ejercicio fiscal:	2025	2026	2027	Acumulada	Observaciones y/o comentarios	
Programada	18			18	se logra el 50 % toda vez que es una meta de resultado constante por ser prestación de servicio y que lo establecido en este nivel es bajo demanda	
Realizada	3			3		



