



FICHA DE INDICADORES DEL PROGRAMA PRESUPUESTARIO
2001 - IGUALDAD DE OPORTUNIDADES PARA TODOS

FIN

Datos de Identificación del Indicador

Periodo 4to Trimestre 2025

Objetivo

Contribuir a otorgar ayudas sociales a las personas vulnerables en el Municipio mediante acciones de inclusión social con enfoque de género

Nombre del Indicador

Porcentaje de programas de inclusión social realizadas

Nombre del Área Responsable(s) del indicador

TESORERÍA MUNICIPAL

Tipo de indicador

ESTRATEGICO

Frecuencia de Medición

ANUAL

Dimensión del Indicador

EFICACIA

Unidad de medida

PROGRAMAS

Método de cálculo

$(V1/V2)*10$

Tipo de Formula

PORCENTAJE

Información de Metas

Línea base

Valor

Año

Periodo

Meta

25.00%

1

2024

ENERO-DICIEMBRE

Características de las Variables (Metadatos)

Variable 1

Nombre de la variable

Número de programas de inclusión social con enfoque de género realizadas 2025

Calendarización Programado

ENERO	FEBRERO	MARZO	ABRIL	MAYO	JUNIO	JULIO	AGOSTO	SEPTIEMBRE	OCTUBRE	NOVIEMBRE	DICIEMBRE
											2
											Acumulado
											2

Variable 2

Nombre de la variable

Total de programas de bienestar social 2025

Calendarización Programado

ENERO	FEBRERO	MARZO	ABRIL	MAYO	JUNIO	JULIO	AGOSTO	SEPTIEMBRE	OCTUBRE	NOVIEMBRE	DICIEMBRE
											2
											Acumulado
											2

Valor alcanzado

Variable 1

Nombre de la variable

Total de programas de bienestar social 2025

Calendarización Programado

ENERO	FEBRERO	MARZO	ABRIL	MAYO	JUNIO	JULIO	AGOSTO	SEPTIEMBRE	OCTUBRE	NOVIEMBRE	DICIEMBRE
		0.5			0.5			0.5			0.5
											Acumulado
											2

Referencias Adicionales

Meta Realizada

Mes	Valor Programado	Valor Realizado
1ER TRIM	100.00%	25.00%
2DO TRIM	100.00%	25.00%
3ER TRIM	100.00%	25.00%
4TO TRIM	100.00%	25.00%
TOTAL	100%	

Gráfica de Comportamiento de avance del Indicador



Observaciones

PARA EL PERIODO QUE SE REPORTA SE HA ATENDIDO ESTE INDICADOR CONFORME A LO PROGRAMADO, RESULTANDO EN EL 100% CORRESPONDIENTE AL CUARTO TRIMESTRE, CON UN EJERCICIO PRESUPUESTAL DEL 168% QUE ACUMULATIVAMENTE ES RAZONABLE CON EL EJERCICIO DE RECURSOS, CONSIDERANDO QUE LA EVALUACIÓN DE ESTE NIVEL SE ENCUENTRA PROGRAMADA DE MANERA ANUAL

[Signature]



EL GOBIERNO CHICHIGUILA
PUEBLA 2024-2027
CONTRALORIA
Municipal

C. OMAR CUELLAR MONTIEL
CONTRALOR MUNICIPAL



H. AYUNTAMIENTO CHICHIGUILA
PUEBLA, 2024-2027
PRESIDENCIA
Municipal

C. JESÚS HERNÁNDEZ LÓPEZ
PRESIDENTE MUNICIPAL



FICHA DE INDICADORES DEL PROGRAMA PRESUPUESTARIO
2001 - IGUALDAD DE OPORTUNIDADES PARA TODOS

PROPOSITO

Datos de identificación del Indicador

Periodo 4o Trimestre 2025

Objetivo

La población de Chichiquila recibe programas y acciones de inclusión social con igualdad de oportunidades entre mujeres y hombres

Nombre del Indicador

Porcentaje de población beneficiada con acciones de inclusión social con enfoque de género

Nombre del Área Responsable(s) del indicador

TESORERÍA MUNICIPAL

Tipo de indicador

ESTRATEGICO

Frecuencia de Medición

ANUAL

Dimensión del Indicador

EFICACIA

Unidad de medida

PERSONAS

Método de cálculo

$(V1/V2) \cdot 10$

Tipo de Formula

PORCENTAJE

Información de Metas

Línea base

Valor

Año

Período

Meta

25.00%

350

2024

ENERO-DICIEMBRE

Características de las Variables (Metadatos)

Variable 1

Nombre de la variable

Número de personas beneficiadas directa o indirectamente con acciones de inclusión social

Calendarización Programado

ENERO	FEBRERO	MARZO	ABRIL	MAYO	JUNIO	JULIO	AGOSTO	SEPTIEMBRE	OCTUBRE	NOVIEMBRE	DICIEMBRE
-------	---------	-------	-------	------	-------	-------	--------	------------	---------	-----------	-----------

350

Acumulable

350

Variable 2

Nombre de la variable

Total de habitantes del municipio

Calendarización Programado

ENERO	FEBRERO	MARZO	ABRIL	MAYO	JUNIO	JULIO	AGOSTO	SEPTIEMBRE	OCTUBRE	NOVIEMBRE	DICIEMBRE
-------	---------	-------	-------	------	-------	-------	--------	------------	---------	-----------	-----------

350

Acumulable

350

Valor alcanzado

Variable 1

Nombre de la variable

Número de personas beneficiadas directa o indirectamente con acciones de inclusión social

Calendarización Programado

ENERO	FEBRERO	MARZO	ABRIL	MAYO	JUNIO	JULIO	AGOSTO	SEPTIEMBRE	OCTUBRE	NOVIEMBRE	DICIEMBRE
-------	---------	-------	-------	------	-------	-------	--------	------------	---------	-----------	-----------

89

129

79

73

Acumulable

370

Referencias Adicionales

Meta Realizada

Mes	Valor Programado	Valor Realizado
1ER TRIM.	100.00%	25.43%
2DO TRIM.	100.00%	36.86%
3ER TRIM.	100.00%	22.57%
4TO TRIM.	100.00%	20.86%
TOTAL	100.00%	106%

Gráfica de Comportamiento de avance del Indicador



Observaciones

PARA EL PERIODO QUE SE REPORTA SE HA ATENDIDO ESTE INDICADOR CONFORME A LO PROGRAMADO, RESULTANDO EN EL 106% CORRESPONDIENTE AL CUARTO TRIMESTRE, CON UN EJERCICIO PRESUPUESTAL DEL 168% QUE ACUMULATIVAMENTE ES RAZONABLE CON EL EJERCICIO DE RECURSOS, CONSIDERANDO QUE LA EVALUACIÓN DE ESTE NIVEL SE ENCUENTRA PROGRAMADA DE MANERA ANUAL



EL AYUNTAMIENTO CHICHQUILA,
FUEBIA 2024-2027
CONTRALORIA
Municipal

C. OMAR CUELLAR MONTIEL
CONTRALOR MUNICIPAL



H. AYUNTAMIENTO CHICHQUILA
FUEBIA 2024-2027

PRESIDENCIA
Municipal

C. JESÚS HERNÁNDEZ LOPEZ
PRESIDENTE MUNICIPAL
CONSTITUCIONAL

Número de personas beneficiadas directa o indirectamente con acciones de inclusión social

Periodo

4to Trimestre 2025





FICHA DE INDICADORES DEL PROGRAMA PRESUPUESTARIO
2001 - IGUALDAD DE OPORTUNIDADES PARA TODOS

COMPONENTE 1

Datos de Identificación del Indicador

Periodo: 4to Trimestre 2025

Objetivo

Acciones de beneficio de la salud de la población de chichiquila realizada

Nombre del Indicador

Porcentaje de acciones de salud realizadas

Nombre del Área Responsable(s) del Indicador

TESORERÍA MUNICIPAL

Tipo de indicador

ESTRATEGICO

Frecuencia de Medición

MENSUAL

Dimensión del Indicador

EFICACIA

Unidad de medida

ACCIONES

Método de cálculo

$(V1/V2) * 10$

Tipo de Formula

PORCENTAJE

Información de Metas

Linea base

Valor

12

Año

2024

Periodo

ENERO-DICIEMBRE

Meta

25.00%

Características de las Variables (Metadatos)

Variable 1

Nombre de la variable

Número de acciones en materia de salud realizados 2025

Calendarización Programado

ENERO	FEBRERO	MARZO	ABRIL	MAYO	JUNIO	JULIO	AGOSTO	SEPTIEMBRE	OCTUBRE	NOVIEMBRE	DICIEMBRE
1	1	2	1	2	2	1	1	2	1	1	2
											Acumulable
											17

Variable 2

Nombre de la variable

Total de programas de salud e inclusión social 2025

Calendarización Programado

ENERO	FEBRERO	MARZO	ABRIL	MAYO	JUNIO	JULIO	AGOSTO	SEPTIEMBRE	OCTUBRE	NOVIEMBRE	DICIEMBRE
1	1	2	1	2	2	1	1	2	1	1	2
											Acumulable
											17

Valor alcanzado

Variable 1

Nombre de la variable

Número de acciones en materia de salud realizados 2025

Calendarización Programado

ENERO	FEBRERO	MARZO	ABRIL	MAYO	JUNIO	JULIO	AGOSTO	SEPTIEMBRE	OCTUBRE	NOVIEMBRE	DICIEMBRE
1	1	2	1	2	2	1	1	2	1	1	2
											Acumulable
											17

Referencias Adicionales

Meta Realizada

Mes	Valor Programado	Valor Realizado
1er TRIM	4.00	4.00
2do TRIM	5.00	5.00
3er TRIM	4.00	4.00
4to TRIM	4.00	4.00
TOTAL	100.00%	100%

Gráfica de Comportamiento de avance del Indicador

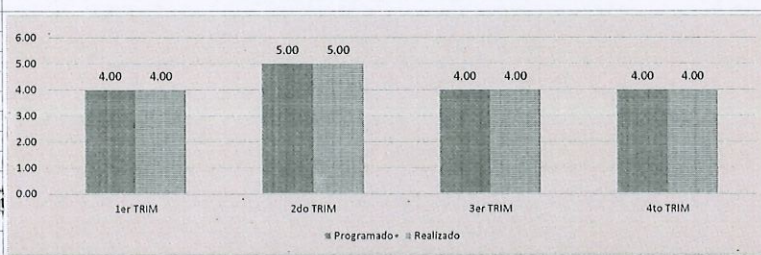

Observaciones

PARA EL PERIODO QUE SE REPORTA SE HA ATENDIDO ESTE INDICADOR CONFORME A LO PROGRAMADO, RESULTANDO EN EL 100% CORRESPONDIENTE AL CUARTO TRIMESTRE, CON UN EJERCICIO PRESUPUESTAL DEL 168% QUE ACUMULATIVAMENTE ES RAZONABLE CON EL EJERCICIO DE RECURSOS, CONSIDERANDO QUE LA EVALUACIÓN DE ESTE NIVEL SE ENCUENTRA PROGRAMADA DE MANERA ANUAL



EL AYUNTAMIENTO CHICHQUILA
PUEBLA 2024-2027
CONTRALORIA
Municipal

C. OMAR CUELLAR MONTIEL
CONTRALOR MUNICIPAL



EL AYUNTAMIENTO CHICHQUILA
PUEBLA 2024-2027
PRESIDENCIA
Municipal

C. JESÚS HERNÁNDEZ LOPEZ
PRESIDENTE MUNICIPAL
CONSTITUCIONAL

Número de acciones en materia de salud realizados 2025

Periodo

4to Trimestre 2025





FICHA DE INDICADORES DEL PROGRAMA PRESUPUESTARIO
2001 - IGUALDAD DE OPORTUNIDADES PARA TODOS

COMPONENTE 2

Datos de Identificación del Indicador

Periodo 4to Trimestre 2025

Objetivo

Acciones a la población vulnerable operando

Nombre del Indicador

Porcentaje de acciones de atención a población vulnerable realizada

Nombre del Área Responsable(s) del indicador

TESORERÍA MUNICIPAL

Tipo de indicador

ESTRATEGICOS

Frecuencia de Medición

MENSUAL

Dimensión del Indicador

EFICACIA

Unidad de medida

ACCION

Método de cálculo

$(V1/V2)*10$

Tipo de Formula

PORCENTAJE

Información de Metas

Línea base

Valor

12

Año

2024

Periodo

ENERO-DICIEMBRE

Meta

25.00%

Características de las Variables (Metadatos)

Variable 1

Nombre de la variable

Acciones de atención a población vulnerable en 2025

Calendización Programado

ENERO	FEBRERO	MARZO	ABRIL	MAYO	JUNIO	JULIO	AGOSTO	SEPTIEMBRE	OCTUBRE	NOVIEMBRE	DICIEMBRE
2	2	2	2	2	2	2	2	2	2	2	2

Variable 2

Nombre de la variable

Total de acciones programadas

Calendización Programado

ENERO	FEBRERO	MARZO	ABRIL	MAYO	JUNIO	JULIO	AGOSTO	SEPTIEMBRE	OCTUBRE	NOVIEMBRE	DICIEMBRE
2	2	2	2	2	2	2	2	2	2	2	2

Acumulable

24

Valor alcanzado

Variable 1

Nombre de la variable

Acciones de atención a población vulnerable en 2025

Calendización Programado

ENERO	FEBRERO	MARZO	ABRIL	MAYO	JUNIO	JULIO	AGOSTO	SEPTIEMBRE	OCTUBRE	NOVIEMBRE	DICIEMBRE
2	2	2	2	2	2	2	2	2	2	2	2

Acumulable

24

Referencias Adicionales

Meta Realizada

Mes	Valor Programado	Valor Realizado
1er TRIM	6.00	6.00
2do TRIM	6.00	6.00
3er TRIM	6.00	6.00
4to TRIM	6.00	6.00
TOTAL	100.00%	100%

Gráfica de Comportamiento de avance del Indicador



Observaciones

PARA EL PERIODO QUE SE REPORTA SE HA ATENDIDO ESTE INDICADOR CONFORME A LO PROGRAMADO, RESULTANDO EN EL 100% CORRESPONDIENTE AL CUARTO TRIMESTRE, CON UN EJERCICIO PRESUPUESTAL DEL 168% QUE ACUMULATIVAMENTE ES RAZONABLE CON EL EJERCICIO DE RECURSOS, CONSIDERANDO QUE LA EVALUACIÓN DE ESTE NIVEL SE ENCUENTRA PROGRAMADA DE MANERA ANUAL

[Signature]



EL AYUNTAMIENTO CHICHQUILA,
PUERLA 2024-2027
CONTRALORIA
Municipal

C. OMAR CUELLAR MONTIEL
CONTRALOR MUNICIPAL



H. AYUNTAMIENTO CHICHQUILA
PUERLA 2024-2027
PRESIDENCIA
Municipal

C. JESÚS HERNANDEZ LOPEZ
PRESIDENTE MUNICIPAL
CONSTITUCIONAL





FICHA DE INDICADORES DEL PROGRAMA PRESUPUESTARIO
2001 - IGUALDAD DE OPORTUNIDADES PARA TODOS

Conclusiones

Periodo 4to Trimestre 2025

Cumpliendo con el compromiso de fortalecer los servicios médicos en beneficio de la población, durante este primer año de gobierno realizamos la entrega de una ambulancia totalmente equipada, bajo el resguardo y operación del personal de rescate municipal. Este importante recurso, del que anteriormente no se disponía, hoy se encuentra al servicio de la ciudadanía las 24 horas del día, los 365 días del año, brindando atención oportuna a las emergencias médicas y contribuyendo a la seguridad y bienestar de las familias de Chichiquila y sus comunidades; Gracias a esta adquisición, se han realizado 15 traslados de urgencia, permitiendo salvaguardar la vida de pacientes en situación crítica, además de 330 traslados programados hacia hospitales de la región y en total 1200 apoyos de viaje en nuestras unidades oficiales, garantizando atención médica continua y de calidad.

Con el firme propósito de fortalecer la atención médica en nuestras comunidades, se realizó la entrega de 27 baumanómetros y 27 glucómetros a las auxiliares de salud de 27 localidades del municipio. Estas herramientas permitirán mejorar la detección y el control oportuno de enfermedades como la hipertensión y la diabetes, contribuyendo así al bienestar de las familias y al fortalecimiento del primer nivel de atención médica.

Conscientes de la importancia de contar con servicios de salud accesibles y permanentes, y con el objetivo de apoyar la economía familiar, se realizó la apertura de un consultorio médico municipal, el cual cuenta con medicamentos básicos y ofrece servicios totalmente gratuitos. Durante el periodo comprendido entre la segunda quincena de febrero y la primera quincena de octubre, se realizaron 3,801 consultas médicas en un total de 149 días de servicio, registrando mayor demanda en los meses de marzo con 550 consultas en 16 días, agosto con 495 en 16 días y septiembre con 440 en 17 días. Asimismo, se efectuaron 76 visitas domiciliarias en comunidades como Huaxcaleca, Vista Hermosa, Atlaxco y la cabecera municipal, con un promedio de 3 a 5 visitas por semana. Estas acciones incluyeron procedimientos de colocación de infusiones intravenosas, curaciones, aplicación de analgésicos y orientación tanto a pacientes como a sus cuidadores, garantizando atención médica primaria en zonas de difícil acceso.

En materia de abasto y apoyo farmacéutico, se adquirieron y otorgaron 5,420 medicamentos a la población pediátrica y adulta, en presentaciones de jarabes, pastillas, gotas e inyecciones. Entre ellos se incluyen antibióticos, analgésicos, antigripales, antidiarreicos, antihipertensivos, hipoglucemiantes y vitaminas, fortaleciendo así la capacidad de respuesta del sistema de salud municipal.

En coordinación con la Jurisdicción Sanitaria No. 4 y la Secretaría de Salud, se llevaron a cabo jornadas de esterilización de perros y gatos, con el objetivo de fomentar la tenencia responsable de mascotas, controlar la población animal y prevenir enfermedades zoonóticas, promoviendo así el bienestar y la salud pública en nuestro municipio.

Durante este primer año de administración, el Sistema Municipal DIF de Chichiquila a cargo de la Presidenta Sra. María Sánchez Rodríguez, ha trabajado con compromiso y sensibilidad social para atender las necesidades de los sectores más vulnerables del municipio, fortaleciendo los programas de apoyo, bienestar y desarrollo comunitario que contribuyen a mejorar la calidad de vida de las familias. En apoyo a las familias en situación de vulnerabilidad, y gracias a la gestión de la Presidenta del Sistema Municipal DIF, Sra. María Sánchez Rodríguez, se llevó a cabo la entrega de cobijas y colchonetas a través del Programa de Atención a Población en Condiciones de Emergencia (APCE), beneficiando a personas y familias de distintas comunidades del municipio. Asimismo, se realizó la entrega de aparatos ortopédicos a personas que los requerían y que resultaron beneficiarias de los programas de asistencia social, con el propósito de mejorar su movilidad, autonomía y calidad de vida.

Desde la Coordinación de Salud se beneficiaron 731 ciudadanos mediante pláticas informativas sobre temas de prevención y bienestar, tales como: Lavado correcto de manos, Enfermedades diarreicas, Lactancia materna, Embarazo adolescente, Entre otros temas de salud pública y cuidado familiar.

Asimismo, se benefició a 170 ciudadanos con la donación de ropa en buen estado, como parte de las acciones solidarias de apoyo a la población en situación de vulnerabilidad. Con el objetivo de brindar bienestar, entretenimiento y una vida activa a las personas adultas mayores, se llevaron a cabo diversas actividades a través del Grupo Gerontológico, tales como: Manualidades y clases de arte, Activación física, Bailables y tardes de cine, Celebración y conmemoración de fechas importantes; Estas acciones beneficiaron aproximadamente a 60 personas adultas mayores, promoviendo la integración, la salud y la recreación.

C. OMAR CUELLAR MONTIEL
CONTRALORA MUNICIPAL



EL GOBIERNO MUNICIPAL
MUNICIPIO DE CHICHQUILA
CONTRALORIA
Municipal



FICHA DE INDICADORES DEL PROGRAMA PRESUPUESTARIO
3001 - JUSTICIA Y SEGURIDAD

FIN

Datos de Identificación del Indicador

Periodo 4to Trimestre 2025

Objetivo

Contribuir a la eficiencia de la seguridad pública municipal mediante acciones de fortalecimiento de los sistemas de seguridad pública y protección civil municipal

Nombre del Indicador

Porcentaje de programas de seguridad pública y protección civil municipal realizado

Nombre del Área Responsable(s) del Indicador

POLICIA

Tipo de Indicador

ESTRATEGICO

Frecuencia de Medición

ANUAL

Dimensión del Indicador

EFICACIA

Unidad de medida

PROGRAMA

Método de cálculo

(V1/V2)*100

Tipo de Formula

PORCENTAJE

Información de Metas

Línea base

Valor

Año

Periodo

Meta

25.00%

2

2024

ENERO-DICIEMBRE

Características de las Variables (Metadatos)

Variable 1

Nombre de la variable

Total de programas de seguridad pública municipal y protección civil municipal en 2025

Calendarización Programado

ENERO	FEBRERO	MARZO	ABRIL	MAYO	JUNIO	JULIO	AGOSTO	SEPTIEMBRE	OCTUBRE	NOVIEMBRE	DICIEMBRE
											2
											Acumulable
											2

Variable 2

Nombre de la variable

Total de programas programados en el año 2025, en materia de seguridad pública y protección civil municipal

Calendarización Programado

ENERO	FEBRERO	MARZO	ABRIL	MAYO	JUNIO	JULIO	AGOSTO	SEPTIEMBRE	OCTUBRE	NOVIEMBRE	DICIEMBRE
											2
											Acumulable
											2

Valor alcanzado

Variable 1

Nombre de la variable

Total de programas programados en el año 2025, en materia de seguridad pública y protección civil municipal

Calendarización Programado

ENERO	FEBRERO	MARZO	ABRIL	MAYO	JUNIO	JULIO	AGOSTO	SEPTIEMBRE	OCTUBRE	NOVIEMBRE	DICIEMBRE
		0.5			0.5			0.5			0.5
											Acumulable
											2

Referencias Adicionales

Meta Realizada

Mes	Valor Programado	Valor Realizado
1ER TRIM	100.00%	25.00%
2DO TRIM	100.00%	25.00%
3ER TRIM	100.00%	25.00%
4TO TRIM	100.00%	25.00%
TOTAL	100%	100%

Gráfica de Comportamiento de avance del Indicador

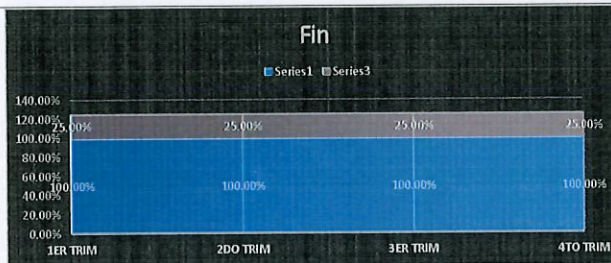

Observaciones

PARA EL PERIODO QUE SE REPORTA SE HA ATENDIDO ESTE INDICADOR CONFORME A LO PROGRAMADO, RESULTANDO EN EL 100% CORRESPONDIENTE AL CUARTO TRIMESTRE, CON UN EJERCICIO PRESUPUESTAL DEL 126% QUE ACUMULATIVAMENTE ES RAZONABLE CON EL EJERCICIO DE RECURSOS, CONSIDERANDO QUE LA EVALUACIÓN DE ESTE NIVEL SE ENCUENTRA PROGRAMADA DE MANERA ANUAL

C. OMAR CUELLAR MONTIEL
CONTRALOR MUNICIPAL



EL AYUNTAMIENTO CHICHICUILA
FUEBLA 2024-2027
CONTRALORIA
Municipal



C. JESUS HERNANDEZ LOPEZ
PRESIDENTE MUNICIPAL

AYUNTAMIENTO CHICHICUILA
FUEBLA 2024-2027
PRESIDENCIA
Municipal



FICHA DE INDICADORES DEL PROGRAMA PRESUPUESTARIO
3001 - JUSTICIA Y SEGURIDAD

PROPOSITO

Datos de Identificación del Indicador

Período 4to Trimestre 2025

Objetivo

La población del Municipio recibe mejor seguridad pública y protección civil municipal

Nombre del Indicador

Porcentaje de personas beneficiadas con acciones en materia de seguridad pública municipal y protección civil municipal

Nombre del Área Responsable(s) del indicador

POLICIA

Tipo de indicador

ESTRATEGICO

Frecuencia de Medición

TRIMESTRAL

Dimensión del Indicador

EFICACIA

Unidad de medida

PERSONAS

Método de cálculo

(V1/V2)*10

Tipo de Fórmula

PORCENTAJE

Información de Metas

Línea base

Valor 26928

Año 2024

Período ENERO-DICIEMBRE

Meta

25.00%

Características de las Variables (Metadatos)

Variable 1

Nombre de la variable

Número personas beneficiadas directa o indirectamente con acciones de seguridad pública y protección civil municipal en 2025

Calendarización Programado

ENERO	FEBRERO	MARZO	ABRIL	MAYO	JUNIO	JULIO	AGOSTO	SEPTIEMBRE	OCTUBRE	NOVIEMBRE	DICIEMBRE
		7500			5000			6000			8428
											Acumulable
											26928

Variable 2

Nombre de la variable

Total de población del Municipio a último registro 2015

Calendarización Programado

ENERO	FEBRERO	MARZO	ABRIL	MAYO	JUNIO	JULIO	AGOSTO	SEPTIEMBRE	OCTUBRE	NOVIEMBRE	DICIEMBRE
		7500			5000			6000			8428
											Acumulable
											26928

Valor alcanzado

Variable 1

Nombre de la variable

Número personas beneficiadas directa o indirectamente con acciones de seguridad pública y protección civil municipal en 2025

Calendarización Programado

ENERO	FEBRERO	MARZO	ABRIL	MAYO	JUNIO	JULIO	AGOSTO	SEPTIEMBRE	OCTUBRE	NOVIEMBRE	DICIEMBRE
		7500			4500			5500			9123
											Acumulable
											27273

Referencias Adicionales

Meta Realizada

Mes	Valor Programado	Valor Realizado
1ER TRIM.	100.00%	27.85%
2DO TRIM.	100.00%	17.83%
3ER TRIM.	100.00%	21.72%
4TO TRIM.	100.00%	33.88%
TOTAL	100.00%	101%

Gráfica de Comportamiento de avance del Indicador

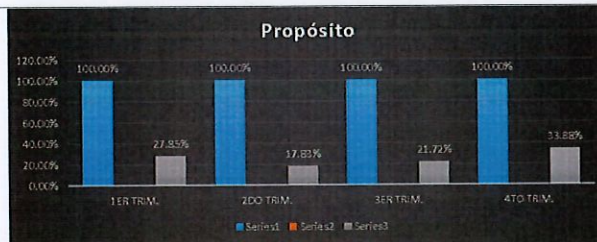

Observaciones

PARA EL PERIODO QUE SE REPORTA SE HA ATENDIDO ESTE INDICADOR CONFORME A LO PROGRAMADO, RESULTANDO EN EL 101% CORRESPONDIENTE AL CUARTO TRIMESTRE, CON UN EJERCICIO PRESUPUESTAL DEL 126% QUE ACUMULATIVAMENTE ES RAZONABLE CON EL EJERCICIO DE RECURSOS, CONSIDERANDO QUE LA EVALUACIÓN DE ESTE NIVEL SE ENCUENTRA PROGRAMADA DE MANERA ANUAL

[Signature]



H. AYUNTAMIENTO CHICHIQUILA
PUEBLA 2024-2027
CONTRALORIA
Municipal

C. OMAR CUPELLAR MONTIEL
CONTRALOR MUNICIPAL

[Signature]



H. AYUNTAMIENTO CHICHIQUILA
PUEBLA 2024-2027
PRESIDENCIA
Municipal

C. JESÚS HERNÁNDEZ LOPEZ
PRESIDENTE MUNICIPAL
CONSTITUCIONAL

Número personas beneficiadas directa o indirectamente con acciones de seguridad pública y protección civil municipal en 2025

Periodo

4to Trimestre 2025





FICHA DE INDICADORES DEL PROGRAMA PRESUPUESTARIO
3001 - JUSTICIA Y SEGURIDAD

COMPONENTE 1

Datos de Identificación del Indicador

Objetivo	Acciones en materia de seguridad pública operando		Periodo	4to Trimestre 2025
Nombre del Indicador	Porcentaje de acciones de prevención de seguridad pública realizadas			
Nombre del Área Responsable(s) del indicador	POLICIA	Tipo de indicador	ESTRATEGICOS	
Frecuencia de Medición	MEUSUAL	Dimensión del indicador	EFICACIA	
Unidad de medida	ACCIONES	Método de cálculo	(V1/V2)*10	
Tipo de Formula	PORCENTAJE			

Información de Metas

Línea base			Meta	25.00%
Valor	Año	Periodo		
12	2024	ENERO-DICIEMBRE		

Características de las Variables (Metadatos)

Variable 1

Nombre de la variable

Número de acciones de prevención y participación ciudadana en materia de seguridad pública en 2025

Calendarización Programado											
ENERO	FEBRERO	MARZO	ABRIL	MAYO	JUNIO	JULIO	AGOSTO	SEPTIEMBRE	OCTUBRE	NOVIEMBRE	DICIEMBRE
5	4	5	4	4	4	4	5	4	4	4	4
											Acumulable
											51

Variable 2

Nombre de la variable

Total de acciones programadas en 2025

Calendarización Programado											
ENERO	FEBRERO	MARZO	ABRIL	MAYO	JUNIO	JULIO	AGOSTO	SEPTIEMBRE	OCTUBRE	NOVIEMBRE	DICIEMBRE
5	4	5	4	4	4	4	5	4	4	4	4
											Acumulable
											51

Variable 1

Nombre de la variable

Número de acciones de prevención y participación ciudadana en materia de seguridad pública en 2025

Calendarización Programado											
ENERO	FEBRERO	MARZO	ABRIL	MAYO	JUNIO	JULIO	AGOSTO	SEPTIEMBRE	OCTUBRE	NOVIEMBRE	DICIEMBRE
5	4	5	4	4	5	4	5	4	4	4	4
											Acumulable
											52

Referencias Adicionales

Meta Realizada

Mes	Valor Programado	Valor Realizado
1er TRIM	14.00	14.00
2do TRIM	12.00	13.00
3er TRIM	13.00	13.00
4to TRIM	12.00	12.00
TOTAL	100.00%	102%

Gráfica de Comportamiento de avance del Indicador

Observaciones

PARA EL PERIODO QUE SE REPORTA SE HA ATENDIDO ESTE INDICADOR CONFORME A LO PROGRAMADO, RESULTANDO EN EL 102% CORRESPONDIENTE AL CUARTO TRIMESTRE, CON UN EJERCICIO PRESUPUESTAL DEL 126% QUE ACUMULATIVAMENTE ES RAZONABLE CON EL EJERCICIO DE RECURSOS, CONSIDERANDO QUE LA EVALUACIÓN DE ESTE NIVEL SE ENCUENTRA PROGRAMADA DE MANERA ANUAL



C. OMAN CUELLAR MONTIEL
CONTRALOR MUNICIPAL

H. AYUNTAMIENTO CHICHQUILA
PUEBLA, 2024-2027
PRESIDENCIA
Municipal

C. JESÚS HERNÁNDEZ LOPEZ
PRESIDENTE MUNICIPAL
CONSTITUCIONAL

Número de acciones de prevención y participación ciudadana en materia de seguridad pública en 2025

Periodo

4to Trimestre 2025





FICHA DE INDICADORES DEL PROGRAMA PRESUPUESTARIO
3001 - JUSTICIA Y SEGURIDAD

COMPONENTE 2

Datos de Identificación del Indicador

Periodo 4to Trimestre 2025

Objetivo

Acciones en materia de protección civil implementadas

Nombre del Indicador

Porcentaje de acciones de protección civil realizadas

Nombre del Área Responsable(s) del Indicador

POUCIA

Tipo de indicador

ESTRATEGICOS

Frecuencia de Medición

MENSUAL

Dimensión del Indicador

EFICACIA

Unidad de medida

ACCIONES

Método de cálculo

$(V1/V2)*10$

Tipo de Formula

PORCENTAJE

Información de Metas

Línea base

Valor

Año

Período

Meta

25.00%

1

2024

ENERO-DICIEMBRE

Características de las Variables (Metadatos)

Variable 1

Nombre de la variable

Número de acciones de protección civil municipal realizadas en 2025

Calendarización Programado

ENERO	FEBRERO	MARZO	ABRIL	MAYO	JUNIO	JULIO	AGOSTO	SEPTIEMBRE	OCTUBRE	NOVIEMBRE	DICIEMBRE
2	2	2	3	2	2	2	2	2	2	2	2

25

Variable 2

Nombre de la variable

Total de acciones realizadas en 2025

Calendarización Programado

ENERO	FEBRERO	MARZO	ABRIL	MAYO	JUNIO	JULIO	AGOSTO	SEPTIEMBRE	OCTUBRE	NOVIEMBRE	DICIEMBRE
2	2	2	3	2	2	2	2	2	2	2	2

Acumable

25

Valor alcanzado

Variable 1

Nombre de la variable

Número de acciones de protección civil municipal realizadas en 2025

Calendarización Programado

ENERO	FEBRERO	MARZO	ABRIL	MAYO	JUNIO	JULIO	AGOSTO	SEPTIEMBRE	OCTUBRE	NOVIEMBRE	DICIEMBRE
2	2	2	3	2	2	2	2	2	2	2	2

Acumable

25

Referencias Adicionales

Meta Realizada

Mes	Valor Programado	Valor Realizado
1er TRIM	6.00	6.00
2do TRIM	7.00	7.00
3er TRIM	6.00	6.00
4to TRIM	6.00	6.00
TOTAL	100.00%	100%

Gráfica de Comportamiento de avance del Indicador

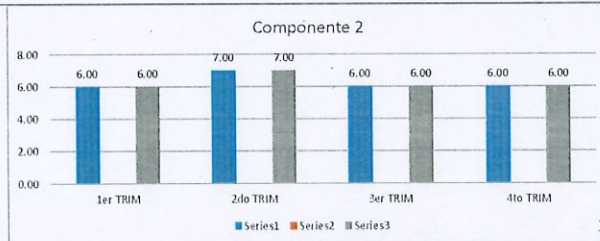

Observaciones

PARA EL PERIODO QUE SE REPORTA SE HA ATENDIDO ESTE INDICADOR CONFORME A LO PROGRAMADO, RESULTANDO EN EL 100% CORRESPONDIENTE AL CUARTO TRIMESTRE, CON UN EJERCICIO PRESUPUESTAL DEL 126% QUE ACUMULATIVAMENTE ES RAZONABLE CON EL EJERCICIO DE RECURSOS, CONSIDERANDO QUE LA EVALUACIÓN DE ESTE NIVEL SE ENCUENTRA PROGRAMADA DE MANERA ANUAL



EL AYUNTAMIENTO CHICHQUILA,
PUEBLA 2024-2027
CONTRALORIA
Municipal

C. OMAR CUELLAR MONTIEL
CONTRALOR MUNICIPAL



H. AYUNTAMIENTO CHICHQUILA
PUEBLA, 2024-2027
PRESIDENCIA
Municipal

C. JESÚS HERNÁNDEZ LOPEZ
PRESIDENTE MUNICIPAL
CONSTITUCIONAL

Número de acciones de protección civil municipal realizadas en 2025

Periodo

4to Trimestre 2025





Conclusiones

Periodo 4to Trimestre 2025

Uno de los principales compromisos de esta administración ha sido restaurar la seguridad y la tranquilidad de nuestras y nuestros ciudadanos, frente a un contexto en el que el alto índice de delincuencia generaba temor en la población.

Hoy, gracias al compromiso y profesionalismo de los elementos de la Policía Municipal, se ha logrado reducir de manera significativa estos actos delictivos, garantizando que la ciudadanía pueda transitar con seguridad y confianza.

Del 15 de octubre de 2024 a la fecha actual, la Dirección de Seguridad Pública Municipal ha fortalecido la prevención, vigilancia y atención ciudadana, con el objetivo de garantizar la seguridad y el bienestar de todas las comunidades del municipio. Las acciones realizadas se describen a continuación: Patrullajes de seguridad y vigilancia preventiva: 1,971, Proximidades sociales: 1,013, Operativos "Escuelas Seguras": 698, Apoyos de protección a víctimas: 53, Apoyos a ferias patronales en 38 comunidades: 44.

En cuanto a los controles preventivos provisionales, se realizaron 256 operativos; Otras acciones de atención y apoyo incluyen: Apoyos a llamadas de auxilio en línea local: 197, Apoyos de emergencia vía línea 911: 11, Faltas administrativas atendidas: 78, Apoyos directos al juez calificador: 44, Se llevaron a cabo operativos coordinados con distintos niveles de gobierno: Operativos conjuntos con diferentes órdenes de gobierno: 135, Operativos con la Secretaría de Seguridad Pública del Estado: 42, Operativos coordinados con municipios vecinos (Quimixtlán y Chilchotla): 88, Operativos interinstitucionales federación-estado-municipio: 5.

Participación en mesas de coordinación y planificación: Reuniones virtuales en la mesa de paz y seguridad Región 04 Chalchicomula de Sesma, gobierno federal: 170, Reuniones presenciales en la mesa de paz y seguridad Región 04 Chalchicomula de Sesma: 45, Reuniones presenciales para programación de operativos con Secretaría de Seguridad Pública del Estado y municipios vecinos: 11.

Resultados operativos destacados: Puesta a disposición por delito de secuestro: 1, Puesta a disposición por ataques peligrosos y portación de arma de fuego: 1, Puestas a disposición de vehículos con reporte de robo: 7, Recuperación inmediata de vehículos con pre denuncia de robo, entregados prontamente a sus propietarios.

La Coordinación de Protección Civil reafirma su compromiso con la seguridad, integridad y bienestar de la población, a través de acciones preventivas, reactivas y de atención inmediata ante cualquier situación de riesgo.

Durante el periodo que se informa, se llevaron a cabo diversas actividades orientadas a la prevención de accidentes, la atención de emergencias, así como al acompañamiento y resguardo de eventos comunitarios y religiosos, siempre priorizando la coordinación interinstitucional y la participación ciudadana. Durante el periodo correspondiente, se atendieron y resolvieron diversas situaciones en beneficio de la ciudadanía, destacando las siguientes acciones: 35 vehículos fueron remolcados en diferentes carreteras y puntos del municipio, principalmente por fallas mecánicas, Se realizaron 10 búsquedas de personas extraviadas, así como de personas en situación de calle, Se atendieron 10 incidentes viales ocasionados por volcadura o derrape, Se efectuaron 16 retiros de enjambres de abejas, beneficiando a seis comunidades, entre ellas: Candelaria, Tizapa, Chichiquila y la cabecera municipal, Se brindaron 23 servicios de resguardo en distintas procesiones religiosas, operativos de vialidad y apoyo a la población en general, Se atendieron 19 reportes por quema de cohetes (pirotecnia), brindando resguardo y prevención de incidentes, Se respondieron a 20 llamados por prevención de incendios, activando los protocolos correspondientes, Se registraron 20 deslizamientos de tierra, retiro de 12 árboles tanto en la cabecera municipal como en diversas localidades, los cuales fueron atendidos oportunamente.

Estas acciones forman parte del compromiso permanente con la seguridad, el bienestar y la protección civil de la población. Gracias a la oportuna intervención y al trabajo conjunto con autoridades municipales, se llevaron a cabo acciones aéreas estratégicas, logrando un total de 17 descargas de agua en dos puntos críticos del siniestro:

1. Paraje Rojastilla
2. Paraje La Gruta

Este esfuerzo coordinado demuestra el compromiso institucional con la seguridad de nuestras comunidades y la protección del medio ambiente. Seguiremos trabajando de manera conjunta para preservar nuestros recursos naturales y salvaguardar la integridad de la población.

C. OMAR CUELLAR MONTIEL
CONTRALORA MUNICIPAL



GOBIERNO MUNICIPAL
CHALCHICOMULA DE SESMA
PUEBLA 2024-2027
CONTRALORIA
Municipal



FICHA DE INDICADORES DEL PROGRAMA PRESUPUESTARIO
4001 - EDUCACIÓN DE CALIDAD

FIN

Datos de Identificación del Indicador

Periodo 4to Trimestre 2025

Objetivo

Contribuir a otorgar apoyos a la educación en el Municipio mediante acciones y programas municipales para el desarrollo de los alumnos

Nombre del Indicador

Porcentaje de programas educativos implementados

Nombre del Área Responsable(s) del Indicador

TESORERIA MUNICIPAL

Tipo de Indicador

ESTRATEGICO

Frecuencia de Medición

ANUAL

Dimensión del Indicador

EFICACIA

Unidad de medida

PROGRAMA

Método de cálculo

(V1/V2)*10

Tipo de Formula

PORCENTAJE

Información de Metas

Línea base

Valor

Año

Periodo

Meta

25.00%

1

2024

ENERO-DICIEMBRE

Características de las Variables (Metadatos)

Variable 1

Nombre de la variable

Programa educativo implementado

Calendarización Programado

ENERO	FEBRERO	MARZO	ABRIL	MAYO	JUNIO	JULIO	AGOSTO	SEPTIEMBRE	OCTUBRE	NOVIEMBRE	DICIEMBRE
											1
											Acumulable
											1

Variable 2

Nombre de la variable

Programa educativo programado

Calendarización Programado

ENERO	FEBRERO	MARZO	ABRIL	MAYO	JUNIO	JULIO	AGOSTO	SEPTIEMBRE	OCTUBRE	NOVIEMBRE	DICIEMBRE
											1
											Acumulable
											1

Valor alcanzado

Variable 1

Nombre de la variable

Programa educativo programado

Calendarización Programado

ENERO	FEBRERO	MARZO	ABRIL	MAYO	JUNIO	JULIO	AGOSTO	SEPTIEMBRE	OCTUBRE	NOVIEMBRE	DICIEMBRE
		0.5			0.5			0.5			0.5
											Acumulable
											2

Referencias Adicionales

Meta Realizada

Mes	Valor Programado	Valor Realizado
1ER TRIM	100.00%	25.00%
2DO TRIM	100.00%	25.00%
3ER TRIM	100.00%	25.00%
4TO TRIM	100.00%	25.00%
TOTAL	100%	100%

Gráfica de Comportamiento de avance del Indicador

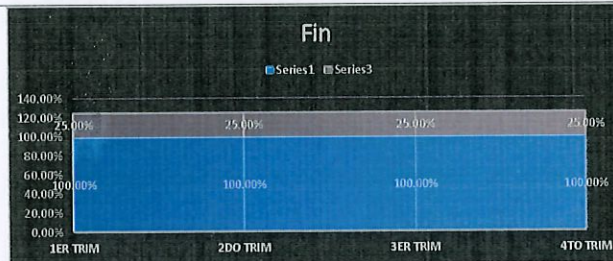

Observaciones

PARA EL PERIODO QUE SE REPORTA SE HA ATENDIDO ESTE INDICADOR CONFORME A LO PROGRAMADO, RESULTANDO EN EL 100% CORRESPONDIENTE AL CUARTO TRIMESTRE, CON UN EJERCICIO PRESUPUESTAL DEL 121% QUE ACUMULATIVAMENTE ES RAZONABLE CON EL EJERCICIO DE RECURSOS, CONSIDERANDO QUE LA EVALUACIÓN DE ESTE NIVEL SE ENCUENTRA PROGRAMADA DE MANERA ANUAL



EL GOBIERNO MUNICIPAL
MUNICIPIO DE CHICHICUILA
PERIODO 2024-2027
CONTRALORIA
Municipal

C. OMAR CUELLAR MONTIEL
CONTRALOR MUNICIPAL

H. AYUNTAMIENTO CHICHICUILA
FUEBLA. 2024-2027
PRESIDENCIA
Municipal

C. JESUS HERNANDEZ LOPEZ
PRESIDENTE MUNICIPAL



FICHA DE INDICADORES DEL PROGRAMA PRESUPUESTARIO
4001 - EDUCACIÓN DE CALIDAD

PROPOSITO

Datos de Identificación del Indicador

Periodo 4to Trimestre 2025

Objetivo

La población estudiantil de Chichiquila recibe programas y acciones educativas con igualdad de oportunidades entre mujeres y hombres

Nombre del Indicador

Porcentaje de estudiantes beneficiados con el programa

Nombre del Área Responsable(s) del Indicador

TESORERÍA MUNICIPAL

Tipo de indicador

ESTRATEGICO

Frecuencia de Medición

ANUAL

Dimensión del Indicador

EFICACIA

Unidad de medida

PERSONAS

Método de cálculo

$(V1/V2)*100$

Tipo de Formula

PORCENTAJE

Información de Metas

Línea base

Valor

Año

Período

Meta

500

2024

ENERO-DICIEMBRE

25.00%

Características de las Variables (Metadatos)

Variable 1

Nombre de la variable

Número de estudiantes beneficiados con el programa

Calendarización Programado

ENERO	FEBRERO	MARZO	ABRIL	MAYO	JUNIO	JULIO	AGOSTO	SEPTIEMBRE	OCTUBRE	NOVIEMBRE	DICIEMBRE
											750
											Acumulable
											750

Variable 2

Nombre de la variable

Número de estudiantes programados

Calendarización Programado

ENERO	FEBRERO	MARZO	ABRIL	MAYO	JUNIO	JULIO	AGOSTO	SEPTIEMBRE	OCTUBRE	NOVIEMBRE	DICIEMBRE
											750
											Acumulable
											750

Valor alcanzado

Variable 1

Nombre de la variable

Número de estudiantes beneficiados con el programa

Calendarización Programado

ENERO	FEBRERO	MARZO	ABRIL	MAYO	JUNIO	JULIO	AGOSTO	SEPTIEMBRE	OCTUBRE	NOVIEMBRE	DICIEMBRE
		200			250			180			120
											Acumulable
											750

Referencias Adicionales

Meta Realizada

Mes	Valor Programado	Valor Realizado
1ER TRIM.	100.00%	26.67%
2DO TRIM.	100.00%	33.33%
3ER TRIM.	100.00%	24.00%
4TO TRIM.	100.00%	16.00%
TOTAL	100.00%	100%

Gráfica de Comportamiento de avance del Indicador

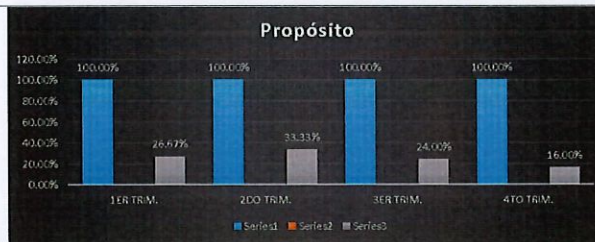

Observaciones

PARA EL PERIODO QUE SE REPORTA SE HA ATENDIDO ESTE INDICADOR CONFORME A LO PROGRAMADO, RESULTANDO EN EL 100% CORRESPONDIENTE AL CUARTO TRIMESTRE, CON UN EJERCICIO PRESUPUESTAL DEL 121% QUE ACUMULATIVAMENTE ES RAZONABLE CON EL EJERCICIO DE RECURSOS, CONSIDERANDO QUE LA EVALUACIÓN DE ESTE NIVEL SE ENCUENTRA PROGRAMADA DE MANERA ANUAL

[Signature]



AYUNTAMIENTO CHICHICUILA,
PRESIDENTE MUNICIPAL

C. OMAR GUILLERMO MONTIEL
CONTRALOR MUNICIPAL



AYUNTAMIENTO CHICHICUILA
PUEBLA, 2024-2027
PRESIDENCIA
Municipal

C. JESÚS HERNÁNDEZ LOPEZ
PRESIDENTE MUNICIPAL
CONSTITUCIONAL

Número de estudiantes beneficiados con el programa

Periodo

4to Trimestre 2025

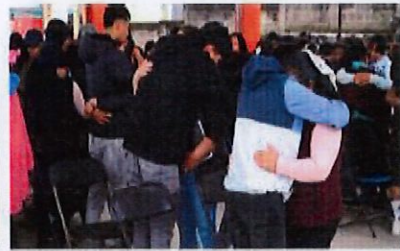



FICHA DE INDICADORES DEL PROGRAMA PRESUPUESTARIO
4001 - EDUCACIÓN DE CALIDAD

COMPONENTE 1

Datos de Identificación del Indicador

Periodo 4to Trimestre 2025

Objetivo

Acciones educativas implementadas

Nombre del indicador

Porcentaje de acciones en beneficio de la educación realizadas

Nombre del Área Responsable(s) del indicador

TESORERÍA MUNICIPAL

Tipo de indicador

ESTRATEGICOS

Frecuencia de Medición

MENSUAL

Dimensión del indicador

EFICACIA

Unidad de medida

ACCIONES

Método de cálculo

$(V1/V2)*10$

Tipo de Formula

PORCENTAJE

Información de Metas

Línea base

Valor

Año

Periodo

Meta

25.00%

1

2024

ENERO-DICIEMBRE

Características de las Variables (Metadatos)

Variable 1

Nombre de la variable

Total de acciones en educación implementadas

Calendarización Programado

ENERO	FEBRERO	MARZO	ABRIL	MAYO	JUNIO	JULIO	AGOSTO	SEPTIEMBRE	OCTUBRE	NOVIEMBRE	DICIEMBRE
1	1	3	1	3	1	1	1	4	1	1	1
											Acumulable
											19

Variable 2

Nombre de la variable

Total de acciones en educación programadas

Calendarización Programado

ENERO	FEBRERO	MARZO	ABRIL	MAYO	JUNIO	JULIO	AGOSTO	SEPTIEMBRE	OCTUBRE	NOVIEMBRE	DICIEMBRE
1	1	3	1	3	1	1	1	4	1	1	1
											Acumulable
											19

Valor alcanzado

Variable 1

Nombre de la variable

Total de acciones en educación implementadas

Calendarización Programado

ENERO	FEBRERO	MARZO	ABRIL	MAYO	JUNIO	JULIO	AGOSTO	SEPTIEMBRE	OCTUBRE	NOVIEMBRE	DICIEMBRE
1	1	3	1	3	1	1	1	4	1	1	1
											Acumulable
											19

Referencias Adicionales

Meta Realizada

Mes	Valor Programado	Valor Realizado
1er TRIM	5.00	5.00
2do TRIM	5.00	5.00
3er TRIM	6.00	6.00
4to TRIM	3.00	3.00
TOTAL	100.00%	100%

Gráfica de Comportamiento de avance del Indicador

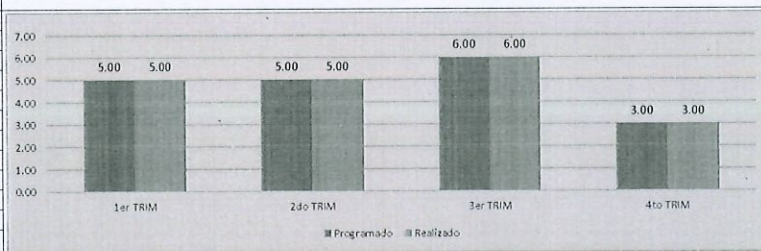

Observaciones

PARA EL PERIODO QUE SE REPORTA SE HA ATENDIDO ESTE INDICADOR CONFORME A LO PROGRAMADO, RESULTANDO EN EL 100% CORRESPONDIENTE AL CUARTO TRIMESTRE, CON UN EJERCICIO PRESUPUESTAL DEL 121% QUE ACUMULATIVAMENTE ES RAZONABLE CON EL EJERCICIO DE RECURSOS, CONSIDERANDO QUE LA EVALUACIÓN DE ESTE NIVEL SE ENCUENTRA PROGRAMADA DE MANERA ANUAL

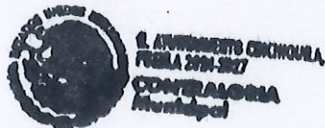

C. OMAR CUÉLLAR MONTIEL
CONTRALOR MUNICIPAL



C. JESÚS HERNÁNDEZ LÓPEZ
PRESIDENTE MUNICIPAL
CONSTITUCIONAL

H. AYUNTAMIENTO CHICHIQUILA
PUEBLA, 2024-2027
PRESIDENCIA
Municipal

Total de acciones en educación implementadas

Periodo

4to Trimestre 2025





Conclusiones

Periodo 4to Trimestre 2025

Desde el primer día de nuestra administración, asumimos el compromiso de mejorar los espacios educativos públicos del municipio y sus comunidades. Con esa visión, realizamos un recorrido por diversas instituciones educativas para observar de manera directa sus necesidades, priorizando aquellas con mayores carencias.

Escuchando las peticiones del personal docente, alumnas, alumnos, madres y padres de familia, y con iniciativa propia, pusimos en marcha la primera etapa del mejoramiento de espacios educativos, además de rescatar inmuebles que administraciones anteriores utilizaban para fines particulares.

Gracias a este esfuerzo, entregamos instalaciones adecuadas para la atención a la primera infancia, destinadas al Consejo Nacional de Fomento Educativo (CONAFE), programa que favorece el desarrollo integral de niñas y niños de 0 a 3 años 11 meses, brindándoles mejores oportunidades para un futuro más próspero.

Con orgullo, logramos que la 24ª Región de CONAFE contara con instalaciones propias y adecuadas, donde más de 100 maestras y maestros se preparan para llevar educación a niñas y niños de nuestras comunidades. Con esta acción, evitamos que el personal docente, madres y padres de familia y estudiantes tuvieran que trasladarse hasta el municipio de Guadalupe Victoria para realizar sus actividades educativas, contribuyendo también a su economía familiar.

Asimismo, entregamos mobiliario escolar a instituciones que carecían de butacas dignas, y dijimos "sí" a la rehabilitación de los espacios que requerían atención urgente, reafirmando nuestro compromiso con la educación digna y de calidad.

Con la firme convicción de sembrar semillas de esperanza en nuestras y nuestros jóvenes, quienes representan el presente y el futuro de nuestro municipio, llevamos a cabo la conferencia "Padres ausentes, hijos complicados", dirigida a estudiantes, madres y padres de familia de la Telesecundaria y el Bachillerato de la cabecera municipal.

Esta actividad, impartida por la Asociación Mexicana de Psicología Aplicada, tuvo como objetivo fortalecer la relación familiar y mejorar el entorno educativo de nuestras instituciones.

Brindamos apoyo con transporte público (autobús) a los jóvenes y señoritas de la Telesecundaria "Juan Sánchez Azcona", quienes representaron con orgullo a nuestro municipio en el Festival de Danza Regional, celebrado el pasado 04 de mayo en la Casa de la Cultura de la ciudad de Puebla.

De igual forma, recibimos con entusiasmo a las y los alumnos de la Facultad de Arquitectura de la Benemérita Universidad Autónoma de Puebla (BUAP), quienes realizaron una evaluación del Palacio Municipal de Chichiquila con el propósito de desarrollar un proyecto académico que fortalezca su formación profesional y, al mismo tiempo, contribuya al desarrollo de nuestro municipio.

Conscientes de que la educación es la base de toda sociedad, seguiremos sumándonos a las acciones que fortalezcan los servicios educativos y promuevan el bienestar de nuestras alumnas y alumnos.

C. OMAR CUELLAR MONTIEL
CONTRALORA MUNICIPAL
GOBIERNO MUNICIPAL DE CHICHIGUILA,
PUEBLA 2024-2027
CONTRALORIA
Municipal





FICHA DE INDICADORES DEL PROGRAMA PRESUPUESTARIO
5001 - GOBIERNO HONESTO Y AL SERVICIO DE LA GENTE

FIN

Datos de Identificación del Indicador

Periodo 4to Trimestre 2025

Objetivo

Contribuir a brindar confianza ciudadana en el Municipio de Chichiquila mediante el establecimiento de una administración racional y austera con los recursos obtenidos por la población

Nombre del Indicador

Porcentaje de programas de mejora administrativa operando en 2025

Nombre del Área Responsable(s) del indicador

PRESIDENCIA / TESORERIA

Tipo de indicador

ESTRATEGICO

Frecuencia de Medición

ANUAL

Dimensión del Indicador

EFICACIA

Unidad de medida

PROGRAMA

Método de cálculo

$(V1/V2) \cdot 100$

Tipo de Formula

PORCENTAJE

Información de Metas

Línea base

Valor

2

Año

2024

Periodo

ENERO-DICIEMBRE

Meta

25.00%

Características de las Variables (Metadatos)

Variable 1

Nombre de la variable

Número de programas de mejora administrativa implementados en 2025

Calendarización Programado

ENERO	FEBRERO	MARZO	ABRIL	MAYO	JUNIO	JULIO	AGOSTO	SEPTIEMBRE	OCTUBRE	NOVIEMBRE	DICIEMBRE
											4
											Acumulable
											4

Variable 2

Nombre de la variable

Total de programas 2025 administrativos desarrollados

Calendarización Programado

ENERO	FEBRERO	MARZO	ABRIL	MAYO	JUNIO	JULIO	AGOSTO	SEPTIEMBRE	OCTUBRE	NOVIEMBRE	DICIEMBRE
											4
											Acumulable
											4

Valor alcanzado

Nombre de la variable

Total de programas 2025 administrativos desarrollados

Calendarización Programado

ENERO	FEBRERO	MARZO	ABRIL	MAYO	JUNIO	JULIO	AGOSTO	SEPTIEMBRE	OCTUBRE	NOVIEMBRE	DICIEMBRE
		1			1			1			1
											Acumulable
											4

Referencias Adicionales

Meta Realizada

Mes	Valor Programado	Valor Realizado
1ER TRIM	100.00%	25.00%
2DO TRIM	100.00%	25.00%
3ER TRIM	100.00%	25.00%
4TO TRIM	100.00%	25.00%
TOTAL	100%	100%

Gráfica de Comportamiento de avance del Indicador

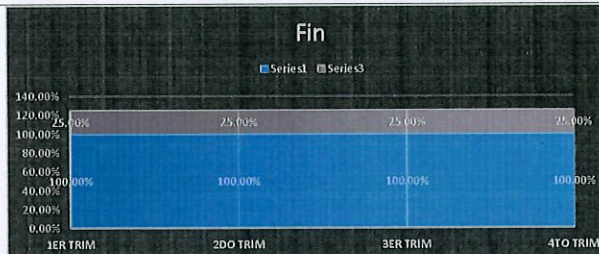

Observaciones

PARA EL PERIODO QUE SE REPORTA SE HA ATENDIDO ESTE INDICADOR CONFORME A LO PROGRAMADO, RESULTANDO EN EL 100% CORRESPONDIENTE AL CUARTO TRIMESTRE, CON UN EJERCICIO PRESUPUESTAL DEL 101% QUE ACUMULATIVAMENTE ES RAZONABLE CON EL EJERCICIO DE RECURSOS, CONSIDERANDO QUE LA EVALUACIÓN DE ESTE NIVEL SE ENCUENTRA PROGRAMADA DE MANERA ANUAL

C. OMAR CUELLAR MONTIEL
CONTRALOR MUNICIPAL



EL AYUNTAMIENTO DE CHICHQUILA
PRESA 504-517
CONTRALORIA
Municipal

C. JESUS HERNANDEZ LOPEZ
PRESIDENTE MUNICIPAL

AYUNTAMIENTO CHICHQUILA
FUESLA 2024-2027
PRESIDENCIA
Municipal



FICHA DE INDICADORES DEL PROGRAMA PRESUPUESTARIO
5001 - GOBIERNO HONESTO Y AL SERVICIO DE LA GENTE

PROPOSITO

Datos de Identificación del Indicador

Objetivo
La población de Chichiquila cuenta con mecanismos eficientes en materia de rendición de cuentas que privilegian la participación equitativa de mujeres y hombres con un enfoque de equidad de género

Nombre del Indicador
Porcentaje de población beneficiada con mecanismos eficientes implementadas

Nombre del Área Responsable(s) del Indicador	FRESCENCIA / TESORERIA	Tipo de Indicador	ESTRATEGICO
Frecuencia de Medición	ANUAL	Dimensión del Indicador	EFICACIA
Unidad de medida	HABITANTES	Método de cálculo	(V1/N2)*10
Tipo de Formula	PORCENTAJE		

Información de Metas

Línea base	Valor	Año	Período	Meta
	26928	2024	ENERO-DICIEMBRE	25.00%

Características de las Variables (Metadatos)

Variable 1

Nombre de la variable
Número de habitantes beneficiados con mecanismos en materia de rendición de cuentas que privilegian la participación equitativa de mujeres y hombres en 2025

Calendarización Programado

ENERO	FEBRERO	MARZO	ABRIL	MAYO	JUNIO	JULIO	AGOSTO	SEPTIEMBRE	OCTUBRE	NOVIEMBRE	DICIEMBRE
											26928
											Acumulable
											26928

Variable 2

Nombre de la variable
Total de población del Municipio

Calendarización Programado

ENERO	FEBRERO	MARZO	ABRIL	MAYO	JUNIO	JULIO	AGOSTO	SEPTIEMBRE	OCTUBRE	NOVIEMBRE	DICIEMBRE
											26928
											Acumulable
											26928

Valor alcanzado

Variable 1

Nombre de la variable
Número de habitantes beneficiados con mecanismos en materia de rendición de cuentas que privilegian la participación equitativa de mujeres y hombres en 2025

Calendarización Programado

ENERO	FEBRERO	MARZO	ABRIL	MAYO	JUNIO	JULIO	AGOSTO	SEPTIEMBRE	OCTUBRE	NOVIEMBRE	DICIEMBRE
		7600			8200			5800			4500
											Acumulable
											26100

Referencias Adicionales

Meta Realizada

Mes	Valor Programado	Valor Realizado
1ER TRIM.	100.00%	28.22%
2DO TRIM.	100.00%	30.45%
3ER TRIM.	100.00%	21.54%
4TO TRIM.	100.00%	16.71%
TOTAL	100.00%	97%

Gráfica de Comportamiento de avance del Indicador

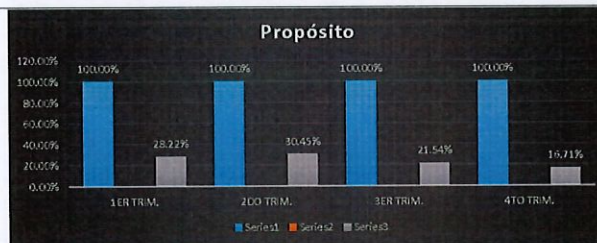

Observaciones

PARA EL PERIODO QUE SE REPORTA SE HA ATENDIDO ESTE INDICADOR CONFORME A LO PROGRAMADO, RESULTANDO EN EL 97% CORRESPONDIENTE AL CUARTO TRIMESTRE, CON UN EJERCICIO PRESUPUESTAL DEL 101% QUE ACUMULATIVAMENTE ES RAZONABLE CON EL EJERCICIO DE RECURSOS, CONSIDERANDO QUE LA EVALUACIÓN DE ESTE NIVEL SE ENCUENTRA PROGRAMADA DE MANERA ANUAL

(Signature)



EL AYUNTAMIENTO CHICHQUIULA
PERIODO 2024-2027
CONTRALORIA
Municipal



H. AYUNTAMIENTO CHICHQUIULA
PERIODO 2024-2027
PRESIDENCIA
Municipal

C. OMAR GUERRA MONTIEL
CONTRALOR MUNICIPAL

C. JESÚS HERNÁNDEZ LOPEZ
PRESIDENTE MUNICIPAL
CONSTITUCIONAL

Número de habitantes beneficiados con mecanismos en materia de rendición de cuentas que privilegian la participación equitativa de mujeres y hombres en 2025

Periodo

4to Trimestre 2025





FICHA DE INDICADORES DEL PROGRAMA PRESUPUESTARIO
5001 - GOBIERNO HONESTO Y AL SERVICIO DE LA GENTE

COMPONENTE 1

Datos de Identificación del Indicador

Objetivo: Período: 4to Trimestre 2025

Gobierno Municipal funcional operando

Nombre del Indicador

Porcentaje de acciones realizadas

Nombre del Área Responsable(s) del indicador: PRESIDENCIA / TESORERÍA Tipo de indicador: GESTION

Frecuencia de Medición: MENSUAL Dimensión del Indicador: EFICACIA

Unidad de medida: ACCIONES Método de cálculo:

Tipo de Fórmula: PORCENTAJE $(V1/V2)*10$

Información de Metas

Línea base

Valor	Año	Período	Meta
12	2024	ENERO-DICIEMBRE	25.00%

Características de las Variables (Metadatos)

Variable 1

Nombre de la variable

Total de acciones de servicios administrativos otorgados en 2025

Calendarización Programado

ENERO	FEBRERO	MARZO	ABRIL	MAYO	JUNIO	JULIO	AGOSTO	SEPTIEMBRE	OCTUBRE	NOVIEMBRE	DICIEMBRE
3	3	4	3	3	4	3	3	3	3	3	3

Acumulable
38

Variable 2

Nombre de la variable

Total de servicios administrativos programados

Calendarización Programado

ENERO	FEBRERO	MARZO	ABRIL	MAYO	JUNIO	JULIO	AGOSTO	SEPTIEMBRE	OCTUBRE	NOVIEMBRE	DICIEMBRE
3	3	4	3	3	4	3	3	3	3	3	3

Acumulable
38

Valor alcanzado

Variable 1

Nombre de la variable

Total de acciones de servicios administrativos otorgados en 2025

Calendarización Programado

ENERO	FEBRERO	MARZO	ABRIL	MAYO	JUNIO	JULIO	AGOSTO	SEPTIEMBRE	OCTUBRE	NOVIEMBRE	DICIEMBRE
3	3	4	3	3	4	3	3	3	3	3	3

Acumulable
38

Referencias Adicionales

Meta Realizada

Mes	Valor Programado	Valor Realizado
1er TRIM	10.00	10.00
2do TRIM	10.00	10.00
3er TRIM	9.00	9.00
4to TRIM	9.00	9.00
TOTAL	100.00%	100%

Gráfica de Comportamiento de avance del Indicador

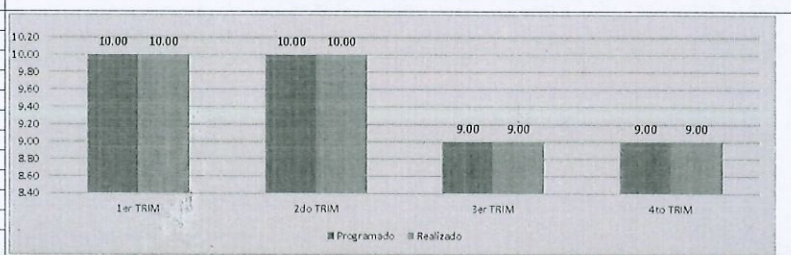

Observaciones

PARA EL PERIODO QUE SE REPORTA SE HA ATENDIDO ESTE INDICADOR CONFORME A LO PROGRAMADO, RESULTANDO EN EL 100% CORRESPONDIENTE AL CUARTO TRIMESTRE, CON UN EJERCICIO PRESUPUESTAL DEL 101% QUE ACUMULATIVAMENTE ES RAZONABLE CON EL EJERCICIO DE RECURSOS, CONSIDERANDO QUE LA EVALUACIÓN DE ESTE NIVEL SE ENCUENTRA PROGRAMADA DE MANERA ANUAL



C. OMAR CUELLAR MONTIEL
CONTRALOR MUNICIPAL

H. AYUNTAMIENTO CHICHICUILA
PUEBLA, 2024-2027
PRESIDENCIA Municipal

C. JESÚS HERNÁNDEZ LÓPEZ
PRESIDENTE MUNICIPAL
CONSTITUCIONAL

Total de acciones de servicios administrativos otorgados en 2025

Periodo

4to Trimestre 2025





FICHA DE INDICADORES DEL PROGRAMA PRESUPUESTARIO
5001 - GOBIERNO HONESTO Y AL SERVICIO DE LA GENTE

COMPONENTE 2

Datos de Identificación del Indicador

Periodo 4to Trimestre 2025

Objetivo

Presupuesto ejecutado racionalmente operando

Nombre del Indicador

Porcentaje de acciones realizadas

Nombre del Área Responsable(s) del indicador

PRESIDENCIA / TESORERIA

Tipo de indicador

ESTRATEGICOS

Frecuencia de Medición

MENSUAL

Dimensión del Indicador

EFICACIA

Unidad de medida

ACCIONES

Método de cálculo

$(V1/V2)*10$

Tipo de Formula

PORCENTAJE

Información de Metas

Línea base

Valor 12

Año 2024

Periodo ENERO-DICIEMBRE

Meta

25.00%

Características de las Variables (Metadatos)

Variable 1

Nombre de la variable

Número de acciones de control presupuestal y administrativo implementados en 2025

Calendarización Programado

ENERO	FEBRERO	MARZO	ABRIL	MAYO	JUNIO	JULIO	AGOSTO	SEPTIEMBRE	OCTUBRE	NOVIEMBRE	DICIEMBRE
1	2	2	1	1	1	2	1	1	1	1	1
											15

Variable 2

Nombre de la variable

Total de acciones de control presupuestal e implementados programados en 2025

Calendarización Programado

ENERO	FEBRERO	MARZO	ABRIL	MAYO	JUNIO	JULIO	AGOSTO	SEPTIEMBRE	OCTUBRE	NOVIEMBRE	DICIEMBRE
1	2	2	1	1	1	2	1	1	1	1	1
											Acumulado
											15

Valor alcanzado

Variable 1

Nombre de la variable

Número de acciones de control presupuestal y administrativo implementados en 2025

Calendarización Programado

ENERO	FEBRERO	MARZO	ABRIL	MAYO	JUNIO	JULIO	AGOSTO	SEPTIEMBRE	OCTUBRE	NOVIEMBRE	DICIEMBRE
1	2	2	1	1	1	2	1	1	1	1	1
											Acumulado
											15

Referencias Adicionales

Meta Realizada

Mes	Valor Programado	Valor Realizado
1er TRIM	5.00	5.00
2do TRIM	3.00	3.00
3er TRIM	4.00	4.00
4to TRIM	3.00	3.00
TOTAL	100.00%	100%

Gráfica de Comportamiento de avance del Indicador

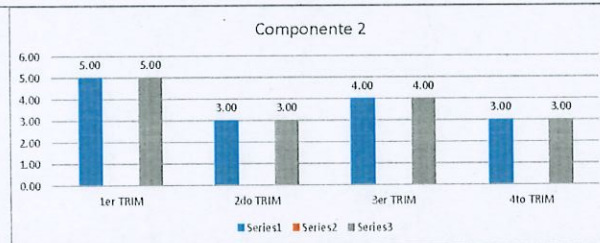

Observaciones

PARA EL PERIODO QUE SE REPORTA SE HA ATENDIDO ESTE INDICADOR CONFORME A LO PROGRAMADO, RESULTANDO EN EL 100% CORRESPONDIENTE AL CUARTO TRIMESTRE, CON UN EJERCICIO PRESUPUESTAL DEL 101% QUE ACUMULATIVAMENTE ES RAZONABLE CON EL EJERCICIO DE RECURSOS, CONSIDERANDO QUE LA EVALUACIÓN DE ESTE NIVEL SE ENCUENTRA PROGRAMADA DE MANERA ANUAL

[Signature]



H. AYUNTAMIENTO CHICHQUILA,
POBLA 2024-2027
CONTRALORIA
Municipal

C. OMAR CUELLAR MONTIEL
CONTRALOR MUNICIPAL



H. AYUNTAMIENTO CHICHQUILA
POBLA. 2024-2027
PRESIDENCIA
Municipal

C. JESÚS HERNÁNDEZ LOPEZ
PRESIDENTE MUNICIPAL
CONSTITUCIONAL

Número de acciones de control presupuestal y administrativo implementados en 2025

Período

4to Trimestre 2025





FICHA DE INDICADORES DEL PROGRAMA PRESUPUESTARIO
5001 - GOBIERNO HONESTO Y AL SERVICIO DE LA GENTE

COMPONENTE 3

Datos de Identificación del Indicador

Periodo 4to Trimestre 2025

Objetivo

Transparencia y Acceso a la Información Pública operando

Nombre del Indicador

Porcentaje de acciones de Transparencia y Acceso a la Información Pública operando

Nombre del Área Responsable(s) del Indicador

PRESIDENCIA / TESORERIA

Tipo de indicador

ESTRATEGICOS

Frecuencia de Medición

MENSUAL

Dimensión del Indicador

EFICACIA

Unidad de medida

ACCIONES

Método de cálculo

$(V1/V2) * 10$

Tipo de Formula

PORCENTAJE

Información de Metas

Línea base

Valor	Año	Período	Meta
12	2024	ENERO-DICIEMBRE	25.00%

Características de las Variables (Metadatos)

Variable 1

Nombre de la variable

Número de acciones de transparencia y acceso a la información pública operando en 2025

Calendarización Programado

ENERO	FEBRERO	MARZO	ABRIL	MAYO	JUNIO	JULIO	AGOSTO	SEPTIEMBRE	OCTUBRE	NOVIEMBRE	DICIEMBRE
2	2	3	2	2	3	2	2	3	2	2	3
											28

Variable 2

Nombre de la variable

Total de acciones programadas de transparencia en 2025

Calendarización Programado

ENERO	FEBRERO	MARZO	ABRIL	MAYO	JUNIO	JULIO	AGOSTO	SEPTIEMBRE	OCTUBRE	NOVIEMBRE	DICIEMBRE
2	2	3	2	2	3	2	2	3	2	2	3
											Acumulado
											28

Valor alcanzado

Variable 1

Nombre de la variable

Número de acciones de transparencia y acceso a la información pública operando en 2025

Calendarización Programado

ENERO	FEBRERO	MARZO	ABRIL	MAYO	JUNIO	JULIO	AGOSTO	SEPTIEMBRE	OCTUBRE	NOVIEMBRE	DICIEMBRE
2	2	3	2	2	3	2	2	3	2	2	3
											Acumulado
											28

Referencias Adicionales

Meta Realizada

Mes	Valor Programado	Valor Realizado
1er TRIM	7.00	7.00
2do TRIM	7.00	7.00
3er TRIM	7.00	7.00
4to TRIM	7.00	7.00
TOTAL	100.00%	100%

Gráfica de Comportamiento de avance del Indicador

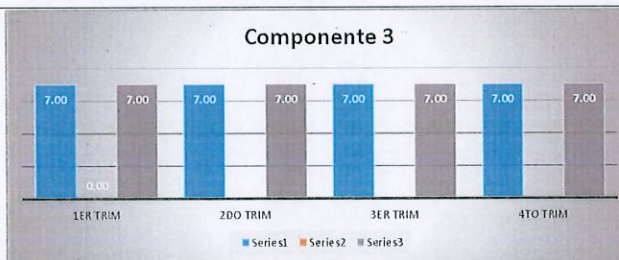

Observaciones

PARA EL PERIODO QUE SE REPORTA SE HA ATENDIDO ESTE INDICADOR CONFORME A LO PROGRAMADO, RESULTANDO EN EL 100% CORRESPONDIENTE AL CUARTO TRIMESTRE, CON UN EJERCICIO PRESUPUESTAL DEL 101% QUE ACUMULATIVAMENTE ES RAZONABLE CON EL EJERCICIO DE RECURSOS, CONSIDERANDO QUE LA EVALUACIÓN DE ESTE NIVEL SE ENCUENTRA PROGRAMADA DE MANERA ANUAL

C. OMAR CUELLAR MONTEIL
CONTRALOR MUNICIPAL



EL AYUNTAMIENTO CHICHIGUILA,
FECHA 2024-2027
CONTRALORIA
Municipal



H. AYUNTAMIENTO CHICHIGUILA
PUEBLA, 2024-2027
PRESIDENCIA
Municipal

C. JESUS HERNANDEZ LOPEZ
PRESIDENTE MUNICIPAL
CONSTITUCIONAL





FICHA DE INDICADORES DEL PROGRAMA PRESUPUESTARIO
5001 - GOBIERNO HONESTO Y AL SERVICIO DE LA GENTE

COMPONENTE 4

Datos de Identificación del Indicador

Periodo 4to Trimestre 2025

Objetivo

Fortalecimiento de la libre determinación y autonomía indígena operando

Nombre del Indicador

Porcentaje de acciones realizadas

Nombre del Área Responsable(s) del indicador

PRESIDENCIA / TESORERIA

Tipo de indicador

GESTION

Frecuencia de Medición

MENSUAL

Dimensión del Indicador

EFICACIA

Unidad de medida

ACCIONES

Método de cálculo

$(V1/V2) * 10$

Tipo de Formula

PORCENTAJE

Información de Metas

Línea base

Valor

Año

Período

Meta

12

2024

ENERO-DICIEMBRE

25 00%

Características de las Variables (Metadatos)

Variable 1

Nombre de la variable

Número de acciones para población indígena realizadas

Calendarización Programado

ENERO	FEBRERO	MARZO	ABRIL	MAYO	JUNIO	JULIO	AGOSTO	SEPTIEMBRE	OCTUBRE	NOVIEMBRE	DICIEMBRE
2	2	2	2	3	2	2	2	2	2	2	2
											25

Variable 2

Nombre de la variable

Número de acciones para población indígena programadas

Calendarización Programado

ENERO	FEBRERO	MARZO	ABRIL	MAYO	JUNIO	JULIO	AGOSTO	SEPTIEMBRE	OCTUBRE	NOVIEMBRE	DICIEMBRE
2	2	2	2	3	2	2	2	2	2	2	2
											Acumulado
											25

Valor alcanzado

Variable 1

Nombre de la variable

Número de acciones para población indígena realizadas

Calendarización Programado

ENERO	FEBRERO	MARZO	ABRIL	MAYO	JUNIO	JULIO	AGOSTO	SEPTIEMBRE	OCTUBRE	NOVIEMBRE	DICIEMBRE
2	2	2	2	3	2	2	2	2	2	2	2
											Acumulado
											25

Referencias Adicionales

Meta Realizada

Mes	Valor Programado	Valor Realizado
1er TRIM	6.00	6.00
2do TRIM	7.00	7.00
3er TRIM	6.00	6.00
4to TRIM	6.00	6.00
TOTAL	100.00%	100%

Gráfica de Comportamiento de avance del Indicador

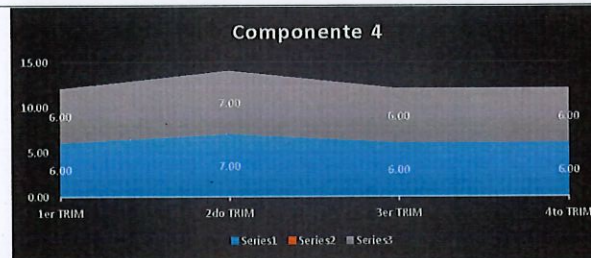

Observaciones

PARA EL PERIODO QUE SE REPOR TA SE HA ATENDIDO ESTE INDICADOR CONFORME A LO PROGRAMADO, RESULTANDO EN EL 100% CORRESPONDIENTE AL CUARTO TRIMESTRE, CON UN EJERCICIO PRESUPUESTAL DEL 101% QUE ACUMULATIVAMENTE ES RAZONABLE CON EL EJERCICIO DE RECURSOS, CONSIDERANDO QUE LA EVALUACIÓN DE ESTE NIVEL SE ENCUENTRA PROGRAMADA DE MANERA ANUAL

[Firma]



EL AYUNTAMIENTO MUNICIPAL
CHICHQUILA
CONTRALORIA
Municipal



EL AYUNTAMIENTO MUNICIPAL
CHICHQUILA
PRESIDENCIA
Municipal

C. OMAR CUELLAR MONTIEL
CONTRALOR MUNICIPAL

C. JESÚS HERNÁNDEZ LOPEZ
PRESIDENTE MUNICIPAL
CONSTITUCIONAL

Número de acciones para población indígena realizadas

Período

4to Trimestre 2025





Conclusiones

Periodo

4to Trimestre 2025

En esta administración reafirmamos nuestro compromiso con el reconocimiento, respeto y fortalecimiento de nuestras raíces y cultura originaria.

Con gran orgullo, recibimos las Constancias de Registro en el Catálogo Nacional de Pueblos y Comunidades Indígenas y Afromexicanas, otorgadas por el Instituto Nacional de los Pueblos Indígenas (INPI), mediante las cuales 25 comunidades de nuestro municipio fueron reconocidas oficialmente.

Este importante reconocimiento representa un avance histórico para nuestro municipio, ya que permitirá acceder a programas, apoyos y recursos destinados a mejorar las condiciones de vida de nuestras comunidades.

Un logro que por primera vez en la historia se hace realidad en beneficio de nuestra gente y de nuestras raíces.

En este periodo, se realizaron 38 atenciones a jueces y ciudadanos, además de la expedición de 900 constancias en distintas modalidades, beneficiando a familias de todas las comunidades del municipio; Durante este primer año de gobierno, se otorgaron servicios sin costo alguno, representando un importante ahorro para las y los beneficiarios: Registros de nacimiento; 476 trámites gratuitos,

Defunciones: 72 trámites gratuitos,

Inscripciones extemporáneas: 34 trámites gratuitos,

Entrega de extractos de nacimiento: 324 formatos gratuitos,

Bodas civiles: 3 matrimonios gratuitos.

Estas acciones reflejan el compromiso de un gobierno cercano, sensible y solidario, que trabaja para garantizar el acceso a servicios esenciales sin representar una carga económica para las familias.

Somos una administración transparente y eficiente en materia de manejo de recursos; es por ello que, obtuvimos las mejores calificaciones (100%) en materia de evaluación en transparencia, otorgadas por el Instituto de Transparencia y Acceso a la Información Pública del Estado de Puebla.

C. OMAR CUELLAR MONTIEL
CONTRALORA MUNICIPAL



U. AYUNTAMIENTO CHICHQUILA,
PUEBLA 2024-2027
CONTRALORIA
Municipal



FICHA DE INDICADORES DEL PROGRAMA PRESUPUESTARIO
6001 - INFRAESTRUCTURA MUNICIPAL

FIN

Datos de Identificación del Indicador

Periodo 4to Trimestre 2025

Objetivo

Contribuir al desarrollo del Municipio de Chichiquila mediante obras y acciones de infraestructura social básica necesaria y prioritaria.

Nombre del Indicador

Porcentaje de acciones de infraestructura social básica ejecutadas

Nombre del Área Responsable(s) del Indicador

OBRA PÚBLICA

Tipo de Indicador

ESTRATEGICO

Frecuencia de Medición

ANUAL

Dimensión del Indicador

EFICACIA

Unidad de medida

ACCIONES

Método de cálculo

$(VI/V2)*10$

Tipo de Formula

PORCENTAJE

Información de Metas

Línea base

Valor

Año

Periodo

Meta

25.00%

25

2024

ENERO-DICIEMBRE

Características de las Variables (Metadatos)

Variable 1

Nombre de la variable

Número de acciones de infraestructura social básica con enfoque de género realizadas 2025

Calendarización Programado

ENERO	FEBRERO	MARZO	ABRIL	MAYO	JUNIO	JULIO	AGOSTO	SEPTIEMBRE	OCTUBRE	NOVIEMBRE	DICIEMBRE
											27
											Acumulable
											27

Variable 2

Nombre de la variable

Total de acciones de infraestructura programadas

Calendarización Programado

ENERO	FEBRERO	MARZO	ABRIL	MAYO	JUNIO	JULIO	AGOSTO	SEPTIEMBRE	OCTUBRE	NOVIEMBRE	DICIEMBRE
											27
											Acumulable
											27

Valor alcanzado

Variable 1

Nombre de la variable

Total de acciones de infraestructura programadas

Calendarización Programado

ENERO	FEBRERO	MARZO	ABRIL	MAYO	JUNIO	JULIO	AGOSTO	SEPTIEMBRE	OCTUBRE	NOVIEMBRE	DICIEMBRE
		0			4			21			2
											Acumulable
											27

Referencias Adicionales

Meta Realizada

Mes	Valor Programado	Valor Realizado
1ER TRIM	100.00%	0.00%
2DO TRIM	100.00%	14.81%
3ER TRIM	100.00%	77.78%
4TO TRIM	100.00%	7.41%
TOTAL	100%	100%

Gráfica de Comportamiento de avance del Indicador

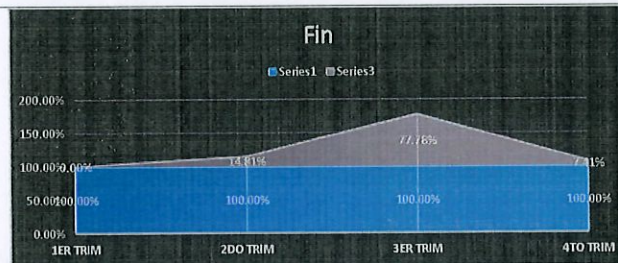

Observaciones

PARA EL PERIODO QUE SE REPORTA SE HA ATENDIDO ESTE INDICADOR CONFORME A LO PROGRAMADO, RESULTANDO EN EL 100% CORRESPONDIENTE AL CUARTO TRIMESTRE, CON UN EJERCICIO PRESUPUESTAL DEL 74% QUE ACUMULATIVAMENTE ES RAZONABLE CON EL EJERCICIO DE RECURSOS, CONSIDERANDO QUE LA EVALUACIÓN DE ESTE NIVEL SE ENCUENTRA PROGRAMADA DE MANERA ANUAL

[Firma]



H. AYUNTAMIENTO CHICHICUILA,
PUESLA 2024-2027
CONTRALORIA
Municipal

C. OMAR CUELLAR MONTIEL
CONTRALOR MUNICIPAL



H. AYUNTAMIENTO CHICHICUILA
PUESLA, 2024-2027
PRESIDENCIA
Municipal

C. JESUS HERNANDEZ LOPEZ
PRESIDENTE MUNICIPAL



FICHA DE INDICADORES DEL PROGRAMA PRESUPUESTARIO
6001 - INFRAESTRUCTURA MUNICIPAL

PROPOSITO

Datos de Identificación del Indicador

Periodo 4to Trimestre 2025

Objetivo

La población de Chichiquila recibe obras y acciones de infraestructura básica para el desarrollo del Municipio

Nombre del Indicador

Porcentaje de población beneficiada con acciones de infraestructura básica con enfoque de género

Nombre del Área Responsable(s) del indicador

CERA PUEBLA

Tipo de Indicador

ESTRATEGICO

Frecuencia de Medición

ANUAL

Dimensión del Indicador

EFICACIA

Unidad de medida

HABITANTES

Método de cálculo

$(V1/V2)*10$

Tipo de Formula

PORCENTAJE

Información de Metas

Línea base

Valor

Año

Periodo

Meta

5000

2024

ENERO-DICIEMBRE

25 00%

Características de las Variables (Metadatos)

Variable 1

Nombre de la variable

Número de personas beneficiadas directa o indirectamente con acciones de infraestructura básica 2025

Calendarización Programado

ENERO	FEBRERO	MARZO	ABRIL	MAYO	JUNIO	JULIO	AGOSTO	SEPTIEMBRE	OCTUBRE	NOVIEMBRE	DICIEMBRE
											6500
											Acumulable
											6500

Variable 2

Nombre de la variable

Total de habitantes del Municipio

Calendarización Programado

ENERO	FEBRERO	MARZO	ABRIL	MAYO	JUNIO	JULIO	AGOSTO	SEPTIEMBRE	OCTUBRE	NOVIEMBRE	DICIEMBRE
											6500
											Acumulable
											6500

Valor alcanzado

Variable 1

Nombre de la variable

Número de personas beneficiadas directa o indirectamente con acciones de infraestructura básica 2025

Calendarización Programado

ENERO	FEBRERO	MARZO	ABRIL	MAYO	JUNIO	JULIO	AGOSTO	SEPTIEMBRE	OCTUBRE	NOVIEMBRE	DICIEMBRE
		0			800			600			332
											Acumulable
											6432

Referencias Adicionales

Meta Realizada

Mes	Valor Programado	Valor Realizado
1ER TRIM.	100.00%	0.00%
2DO TRIM.	100.00%	12.31%
3ER TRIM.	100.00%	81.54%
4TO TRIM.	100.00%	5.11%
TOTAL	100.00%	99%

Gráfica de Comportamiento de avance del Indicador

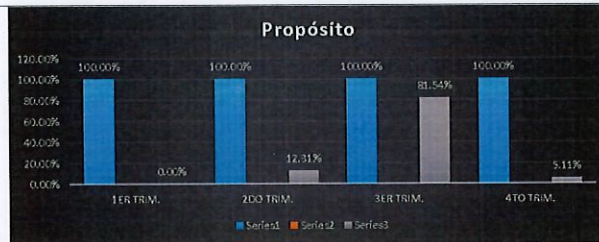

Observaciones

PARA EL PERIODO QUE SE REPORTA SE HA ATENDIDO ESTE INDICADOR CONFORME A LO PROGRAMADO, RESULTANDO EN EL 99% CORRESPONDIENTE AL CUARTO TRIMESTRE, CON UN EJERCICIO PRESUPUESTAL DEL 74% QUE ACUMULATIVAMENTE ES RAZONABLE CON EL EJERCICIO DE RECURSOS, CONSIDERANDO QUE LA EVALUACIÓN DE ESTE NIVEL SE ENCUENTRA PROGRAMADA DE MANERA ANUAL

(Signature)



H. AYUNTAMIENTO CHICHICUILA,
PUEBLA 2024-2027
**CONTRALORIA
Municipal**

C. OMAR CUELLAR MONTIEL
CONTRALOR MUNICIPAL



H. AYUNTAMIENTO CHICHICUILA
PUEBLA 2024-2027
**PRESIDENCIA
Municipal**

C. JESÚS HERNÁNDEZ LOPEZ
PRESIDENTE MUNICIPAL
CONSTITUCIONAL

Número de personas beneficiadas directa o indirectamente con acciones de infraestructura básica 2025

Periodo

4to Trimestre 2025





FICHA DE INDICADORES DEL PROGRAMA PRESUPUESTARIO
6001 - INFRAESTRUCTURA MUNICIPAL

COMPONENTE 1

Datos de Identificación del Indicador

Objetivo: Período: 4to Trimestre 2025

Aplicación de los recursos FAISMUN, operando

Nombre del Indicador

Porcentaje de Obras y Acciones realizadas

Nombre del Área Responsable(s) del indicador: OBRA PUBLICA Tipo de indicador: GESTION

Frecuencia de Medición: ANUAL Dimensión del Indicador: EFICACIA

Unidad de medida: ACCIONES Método de cálculo:

Tipo de Formula: PORCENTAJE (V1/V2)*10

Información de Metas

Línea base

Valor	Año	Período	Meta
18	2024	ENERO-DICIEMBRE	25.00%

Características de las Variables (Metadatos)

Variable 1

Nombre de la variable

Número de Acciones de combate al rezago social con priorización de recursos FAISMUN, con enfoque de género 2025

Calendarización Programado

ENERO	FEBRERO	MARZO	ABRIL	MAYO	JUNIO	JULIO	AGOSTO	SEPTIEMBRE	OCTUBRE	NOVIEMBRE	DICIEMBRE
											20

Acumulable

20

Variable 2

Nombre de la variable

Total de acciones de infraestructura básica en 2025

Calendarización Programado

ENERO	FEBRERO	MARZO	ABRIL	MAYO	JUNIO	JULIO	AGOSTO	SEPTIEMBRE	OCTUBRE	NOVIEMBRE	DICIEMBRE
											20

Acumulable

20

Valor alcanzado

Variable 1

Nombre de la variable

Número de Acciones de combate al rezago social con priorización de recursos FAISMUN, con enfoque de género 2025

Calendarización Programado

ENERO	FEBRERO	MARZO	ABRIL	MAYO	JUNIO	JULIO	AGOSTO	SEPTIEMBRE	OCTUBRE	NOVIEMBRE	DICIEMBRE
		0			4			13		3	

Acumulable

20

Referencias Adicionales

Meta Realizada

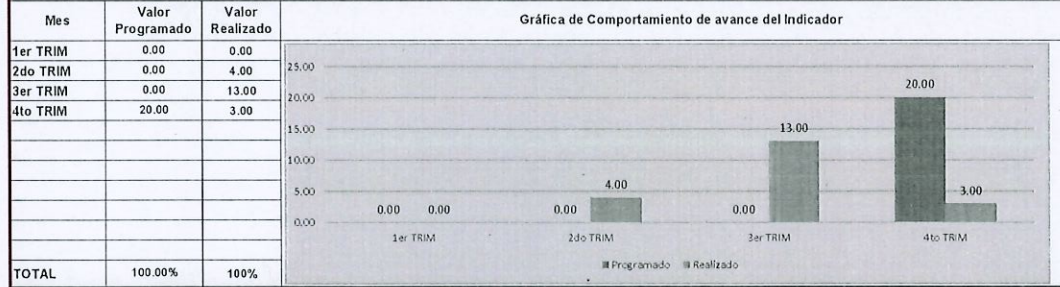

Observaciones

PARA EL PERIODO QUE SE REPORTA SE HA ATENDIDO ESTE INDICADOR CONFORME A LO PROGRAMADO, RESULTANDO EN EL 100% CORRESPONDIENTE AL CUARTO TRIMESTRE, CON UN EJERCICIO PRESUPUESTAL DEL 74% QUE ACUMULATIVAMENTE ES RAZONABLE CON EL EJERCICIO DE RECURSOS, CONSIDERANDO QUE LA EVALUACIÓN DE ESTE NIVEL SE ENCUENTRA PROGRAMADA DE MANERA ANUAL



H. AYUNTAMIENTO CHICHICUILA
PUEBLA 2024-2027
CONTADORIA
Municipal

C. OMAR CUELLAR MONTIEL
CONTRALOR MUNICIPAL



H. AYUNTAMIENTO CHICHICUILA
PUEBLA. 2024-2027
PRESIDENCIA
Municipal

C. JESÚS HERNÁNDEZ LOPEZ
PRESIDENTE MUNICIPAL
CONSTITUCIONAL

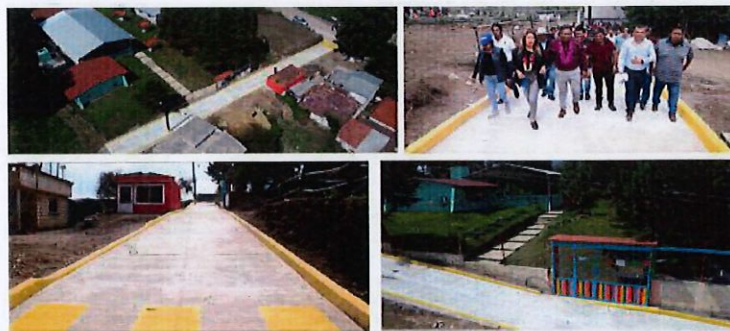
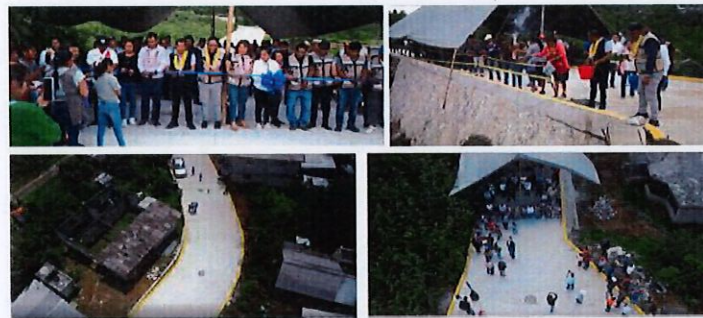



FICHA DE INDICADORES DEL PROGRAMA PRESUPUESTARIO
6001 - INFRAESTRUCTURA MUNICIPAL

COMPONENTE 2

Datos de Identificación del Indicador

Periodo 4to Trimestre 2025

Objetivo

Aplicación de los recursos FORTAMUN, operando

Nombre del Indicador

Porcentaje de Obras y Acciones de combate al rezago social con priorización de recursos FORTAMUN

Nombre del Área Responsable(s) del indicador

OBRA PUBLICA

Tipo de Indicador

GESTION

Frecuencia de Medición

ANUAL

Dimensión del Indicador

EFICACIA

Unidad de medida

ACCIONES

Método de cálculo

$(V1/V2)*10$

Tipo de Formula

PORCENTAJE

Información de Metas

Línea base

Valor	Año	Periodo	Meta
3	2024	ENERO-DICIEMBRE	25.00%

Características de las Variables (Metadatos)

Variable 1

Nombre de la variable

Número de Acciones de combate al rezago social con priorización de recursos FORTAMUN, con enfoque de género 2025

Calendarización Programado

ENERO	FEBRERO	MARZO	ABRIL	MAYO	JUNIO	JULIO	AGOSTO	SEPTIEMBRE	OCTUBRE	NOVIEMBRE	DICIEMBRE
											7
											7

Variable 2

Nombre de la variable

Total de acciones de infraestructura básica en 2025

Calendarización Programado

ENERO	FEBRERO	MARZO	ABRIL	MAYO	JUNIO	JULIO	AGOSTO	SEPTIEMBRE	OCTUBRE	NOVIEMBRE	DICIEMBRE
											7
											Acumulable
											7

Valor alcanzado

Variable 1

Nombre de la variable

Número de Acciones de combate al rezago social con priorización de recursos FORTAMUN, con enfoque de género 2025

Calendarización Programado

ENERO	FEBRERO	MARZO	ABRIL	MAYO	JUNIO	JULIO	AGOSTO	SEPTIEMBRE	OCTUBRE	NOVIEMBRE	DICIEMBRE
		0			0			6	1		
											Acumulable
											7

Referencias Adicionales

Meta Realizada

Mes	Valor Programado	Valor Realizado
1er TRIM	0.00	0.00
2do TRIM	0.00	0.00
3er TRIM	0.00	6.00
4to TRIM	7.00	1.00
TOTAL	100.00%	100%

Gráfica de Comportamiento de avance del Indicador

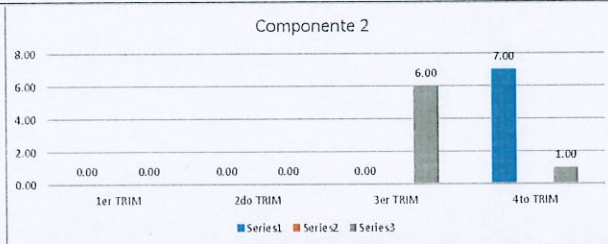

Observaciones

PARA EL PERIODO QUE SE REPORTA SE HA ATENDIDO ESTE INDICADOR CONFORME A LO PROGRAMADO, RESULTANDO EN EL 100% CORRESPONDIENTE AL CUARTO TRIMESTRE, CON UN EJERCICIO PRESUPUESTAL DEL 74% QUE ACUMULATIVAMENTE ES RAZONABLE CON EL EJERCICIO DE RECURSOS, CONSIDERANDO QUE LA EVALUACIÓN DE ESTE NIVEL SE ENCUENTRA PROGRAMADA DE MANERA ANUAL

[Handwritten signature]



C. OMAR CUELLAR MONTIEL
CONTRALOR MUNICIPAL



H. AYUNTAMIENTO CHICHICUILA
PUEBLA, 2024-2027
PRESIDENCIA
Municipal

C. JESÚS HERNÁNDEZ LOPEZ
PRESIDENTE MUNICIPAL
CONSTITUCIONAL

Número de Acciones de combate al rezago social con priorización de recursos FORTAMUN, con enfoque de género 2025

Periodo

4to Trimestre 2025





FICHA DE INDICADORES DEL PROGRAMA PRESUPUESTARIO
6001 - INFRAESTRUCTURA MUNICIPAL

COMPONENTE 3

Datos de Identificación del Indicador

Periodo 4to Trimestre 2025

Objetivo

Mantenimiento de espacios públicos (parques, jardines, panteones y/o mercados), realizados

Nombre del Indicador

Porcentaje de acciones de prestación de servicios públicos con enfoque sustentable y en materia de espacios públicos realizadas

Nombre del Área Responsable(s) del Indicador

OBRA PUBLICA

Tipo de Indicador

ESTRATEGICOS

Frecuencia de Medición

MENSUAL

Dimensión del Indicador

EFICACIA

Unidad de medida

ACCIONES

Método de cálculo

(V1/V2)*10

Tipo de Formula

PORCENTAJE

Información de Metas

Línea base

Valor	Año	Periodo	Meta
1	2024	ENERO-DICIEMBRE	25.00%

Características de las Variables (Metadatos)

Variable 1

Nombre de la variable

Número de acciones de servicios públicos realizados

Calendarización Programado

ENERO	FEBRERO	MARZO	ABRIL	MAYO	JUNIO	JULIO	AGOSTO	SEPTIEMBRE	OCTUBRE	NOVIEMBRE	DICIEMBRE
3	3	3	3	3	3	4	3	3	3	3	3
											37

Variable 2

Nombre de la variable

Total de mantenimientos programados

Calendarización Programado

ENERO	FEBRERO	MARZO	ABRIL	MAYO	JUNIO	JULIO	AGOSTO	SEPTIEMBRE	OCTUBRE	NOVIEMBRE	DICIEMBRE
3	3	3	3	3	3	4	3	3	3	3	3
											Acumulable
											37

Valor alcanzado

Variable 1

Nombre de la variable

Número de acciones de servicios públicos realizados

Calendarización Programado

ENERO	FEBRERO	MARZO	ABRIL	MAYO	JUNIO	JULIO	AGOSTO	SEPTIEMBRE	OCTUBRE	NOVIEMBRE	DICIEMBRE
3	3	3	3	3	3	4	3	3	3	3	3
											Acumulable
											37

Referencias Adicionales

Meta Realizada

Mes	Valor Programado	Valor Realizado
1er TRIM	9.00	9.00
2do TRIM	9.00	9.00
3er TRIM	10.00	10.00
4to TRIM	9.00	9.00
TOTAL	100.00%	100%

Gráfica de Comportamiento de avance del Indicador

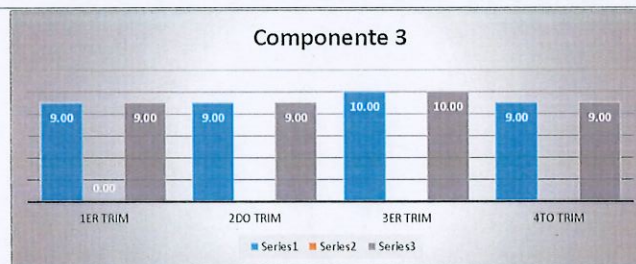

Observaciones

PARA EL PERIODO QUE SE REPORTA SE HA ATENDIDO ESTE INDICADOR CONFORME A LO PROGRAMADO, RESULTANDO EN EL 100% CORRESPONDIENTE AL CUARTO TRIMESTRE, CON UN EJERCICIO PRESUPUESTAL DEL 74% QUE ACUMULATIVAMENTE ES RAZONABLE CON EL EJERCICIO DE RECURSOS, CONSIDERANDO QUE LA EVALUACIÓN DE ESTE NIVEL SE ENCUENTRA PROGRAMADA DE MANERA ANUAL

[Handwritten signature]



H. AYUNTAMIENTO CHICHICUILA,
PERIODO 2024-2027
CONTRALORIA
Municipal

C. OMAR CUELLAR MONTAÑO
CONTRALOR MUNICIPAL



H. AYUNTAMIENTO CHICHICUILA
PERIODO 2024-2027
PRESIDENCIA
Municipal

C. JESÚS HERNÁNDEZ LOPEZ
PRESIDENTE MUNICIPAL
CONSTITUCIONAL

Número de acciones de servicios públicos realizados

Periodo

4to Trimestre 2025





Conclusiones

Periodo

4o Trimestre 2025

Cumpliendo con el compromiso de mejorar la infraestructura y los servicios públicos en beneficio de la población, se llevaron a cabo acciones de rehabilitación del alumbrado público con un total de 675 acciones en distintas comunidades y cabecera municipal. Estos trabajos, realizados por el personal del área de mantenimiento, tienen como objetivo brindar mayor seguridad, bienestar y tranquilidad a las y los ciudadanos, además de mejorar la imagen urbana y fortalecer el desarrollo comunitario. Durante este primer año de administración, se llevaron a cabo diversas acciones de mantenimiento y rehabilitación en infraestructura urbana y comunitaria, con el objetivo de mejorar la funcionalidad de los espacios públicos y garantizar seguridad y bienestar a la ciudadanía: Mantenimiento en la Presidencia Municipal de Chichiquila, asegurando el correcto funcionamiento de sus instalaciones. Rehabilitación de vialidades en la comunidad de Progreso, así como en las principales calles de la cabecera municipal, mejorando la movilidad y la seguridad de peatones y vehículos. Mantenimiento de templos en las juntas auxiliares de Huaxcaleca y Xopanapa, preservando su infraestructura y promoviendo la conservación del patrimonio local. Mantenimiento de registros y alcantarillado, atendiendo un total de 10 registros y 5 alcantarillas, con el objetivo de garantizar el correcto drenaje y la prevención de inundaciones. Rehabilitación de escalones de la explanada municipal, facilitando el acceso seguro a este espacio público. Mantenimiento de la base estatal del municipio, asegurando la operatividad de las instalaciones y su correcta conservación.

Estas acciones reflejan el compromiso de esta administración con la mejora de los espacios públicos, la infraestructura urbana y la preservación del patrimonio municipal, contribuyendo al bienestar de todas y todos los habitantes de Chichiquila.

Desde el inicio de nuestra administración asumimos el compromiso de fortalecer la infraestructura que requieren nuestras comunidades más apartadas y con mayores necesidades. Con visión de desarrollo y justicia social, nos hemos enfocado en construir obras prioritarias que impulsen el bienestar, la conectividad y la transformación de nuestro municipio. A través de los programas FAISMUN y FORTAMUN, hemos realizado 50 acciones de obra pública, que marcan un antes y un después en la historia de Chichiquila, beneficiando a miles de familias y generando progreso en nuestras localidades.

Rehabilitación de bacheo con carpeta asfáltica del km 0+000.00 al km 3+460.00, carretera Chichiquila – Huatusco, Veracruz.
Mantenimiento del mercado público.
Rehabilitación de módulos sanitarios y construcción de barda perimetral, escuela primaria Miguel Hidalgo.
Mantenimiento de presidencia municipal.
Construcción de muros de contención, calle 19 de Marzo entre calle Ignacio Zaragoza y privada San José.
Pavimento con adoquín, calle 19 de Marzo entre calle Ignacio Zaragoza y privada San José.
Rehabilitación de alumbrado público en varias calles de la localidad.
Construcción de salón de usos múltiples.
Rehabilitación de sistema de agua potable y equipo de bombeo.
Construcción de huellas con concreto hidráulico y empedrado, calle Hidalgo, tramo 0+000 al 0+321.00
Pavimento de concreto hidráulico, calle Juan de la Barrera, tramo 0+000 al 0+121.34
Pavimentación con concreto hidráulico, calle de la Iglesia, entre carretera Chichiquila-El Rosario e iglesia local.
Entrega de equipamiento de calentadores solares
Rehabilitación de camino saca cosechas.
Construcción de alumbrado público
Construcción de huellas con concreto hidráulico y empedrado
Construcción de muros de contención en calle San Ángel, entre Diagonal San Ángel y calle Santuario.
Construcción de muros de contención en calle Santuario, entre calle principal y fin de la calle.
Pavimento de concreto hidráulico en calle San Ángel, entre Diagonal San Ángel y calle Santuario.
Pavimento de concreto hidráulico, calle Santuario, entre calle principal y fin de la calle
Pavimento asfáltico en camino Xopanapa-Xochimilco
Construcción de Centro de Desarrollo Comunitario
Rehabilitación de camino saca cosechas.
Pavimentación con huellas de concreto hidráulico y empedrado
Construcción de Centro de Desarrollo Comunitario
Pavimento de concreto hidráulico, calle 16 de Septiembre, entre calle Rosales y calle Hidalgo.
Construcción de alumbrado público
Pavimento de concreto hidráulico, calle Cipreses, entre camino principal y fin de la calle
Rehabilitación de caminos saca cosechas
Construcción de muro de contención, calle Morelos, Ojo de Agua
Pavimentación con huellas de concreto hidráulico y empedrado, acceso principal 0+000 al 0+132.64
Pavimentación con adoquín, calle Loma Bonita, entre camino principal y fin de la calle
Barda perimetral, escuela primaria federal Juan Escutia
Construcción de huellas con concreto hidráulico y empedrado, tramo 0+000 al 0+214.09 y 0+000 al 0+072.60
Pavimento de concreto hidráulico, calle Veracruz, entre calle Rosita y fin de la calle.
Pavimento de concreto hidráulico, calle Durango, entre calle La Raya y cadenamiento 0+260.00
Pavimento de concreto hidráulico, calles Galicia y Buganvillas, entre calle principal y calle Hortensias
Rehabilitación de sistema de agua potable y equipamiento de red inteligente con energía solar-fotovoltaica
Construcción de techado en plaza cívica.

Entre otras acciones construidas y entregadas a la población.

C. OMAR CUELLAR MONTIEL
CONTRALORA MUNICIPAL



EL ANTIENDOSO-OKHON.
FOLIA 704-017
CONTRALORIA
Municipal



FICHA DE INDICADORES DEL PROGRAMA PRESUPUESTARIO
7001 - APLICACIÓN CORRECTA DEL GASTO

FIN

Datos de Identificación del Indicador

Periodo 4to Trimestre 2025

Objetivo

Contribuir al impulso económico de la población de Chichiquila mediante el fomento turístico, cultural y productivo

Nombre del Indicador

Porcentaje de programas de fomento turístico y productivo implementados

Nombre del Área Responsable(s) del Indicador

TESORERIA MUNICIPAL

Tipo de Indicador

ESTRATEGICO

Frecuencia de Medición

ANUAL

Dimensión del Indicador

EFICACIA

Unidad de medida

PROGRAMAS

Método de cálculo

(V1/V2)*10

Tipo de Formula

PORCENTAJE

Información de Metas

Línea base

Valor

Año

Periodo

Meta

25.00%

1

2024

ENERO-DICIEMBRE

Características de las Variables (Metadatos)

Variable 1

Nombre de la variable

Número de programas implementados que fomenten el desarrollo cultural y económico del municipio

Calendarización Programado

ENERO	FEBRERO	MARZO	ABRIL	MAYO	JUNIO	JULIO	AGOSTO	SEPTIEMBRE	OCTUBRE	NOVIEMBRE	DICIEMBRE
											2
											Acumulable
											2

Variable 2

Nombre de la variable

Total de programas considerados que impacten en el desarrollo económico del Municipio

Calendarización Programado

ENERO	FEBRERO	MARZO	ABRIL	MAYO	JUNIO	JULIO	AGOSTO	SEPTIEMBRE	OCTUBRE	NOVIEMBRE	DICIEMBRE
											2
											Acumulable
											2

Valor alcanzado

Variable 1

Nombre de la variable

Total de programas considerados que impacten en el desarrollo económico del Municipio

Calendarización Programado

ENERO	FEBRERO	MARZO	ABRIL	MAYO	JUNIO	JULIO	AGOSTO	SEPTIEMBRE	OCTUBRE	NOVIEMBRE	DICIEMBRE
		0.5			0.5			0.5			0.5
											Acumulable
											2

Referencias Adicionales

Meta Realizada

Mes	Valor Programado	Valor Realizado
1ER TRIM	100.00%	25.00%
2DO TRIM	100.00%	25.00%
3ER TRIM	100.00%	25.00%
4TO TRIM	100.00%	25.00%
TOTAL	100%	100%

Gráfica de Comportamiento de avance del Indicador

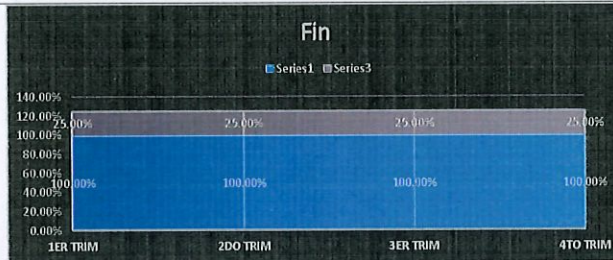

Observaciones

PARA EL PERIODO QUE SE REPORTA SE HA ATENDIDO ESTE INDICADOR CONFORME A LO PROGRAMADO, RESULTANDO EN EL 100% CORRESPONDIENTE AL CUARTO TRIMESTRE, CON UN EJERCICIO PRESUPUESTAL DEL 127% QUE ACUMULATIVAMENTE ES RAZONABLE CON EL EJERCICIO DE RECURSOS, CONSIDERANDO QUE LA EVALUACIÓN DE ESTE NIVEL SE ENCUENTRA PROGRAMADA DE MANERA ANUAL



EL AYUNTAMIENTO CHICHICUILA
PUEBLA 2024-2027
CONTRALORIA
Municipal

C. OMAR CUELLAR MONTIEL
CONTRALOR MUNICIPAL



H. AYUNTAMIENTO CHICHICUILA
PUEBLA 2024-2027
PRESIDENCIA
Municipal

C. JESUS HERNANDEZ LOPEZ
PRESIDENTE MUNICIPAL



FICHA DE INDICADORES DEL PROGRAMA PRESUPUESTARIO
7001 - APLICACIÓN CORRECTA DEL GASTO

PROPOSITO

Datos de Identificación del Indicador

Objetivo Periodo 4to Trimestre 2025

La población de Chichiquila cuenta con acciones que promueven el fomento económico y turismo con perspectiva de género

Nombre del Indicador

Porcentaje de población que se beneficia con acciones de fomento económico y turismo con perspectiva de género

Nombre del Área Responsable(s) del indicador TESORERÍA MUNICIPAL Tipo de Indicador ESTRATEGICO

Frecuencia de Medición ANUAL Dimensión del Indicador EFICACIA

Unidad de medida HABITANTES Método de cálculo

Tipo de Fórmula PORCENTAJE (V1/V2)*10

Información de Metas

Valor	Año	Periodo	Meta
1400	2024	ENERO-DICIEMBRE	25.00%

Características de las Variables (Metadatos)

Variable 1

Nombre de la variable

Población beneficiada con acciones de fomento económico y turismo con perspectiva de género

Calendarización Programado

ENERO	FEBRERO	MARZO	ABRIL	MAYO	JUNIO	JULIO	AGOSTO	SEPTIEMBRE	OCTUBRE	NOVIEMBRE	DICIEMBRE
											1400
											Acumulable
											1400

Variable 2

Nombre de la variable

Total de población del municipio

Calendarización Programado

ENERO	FEBRERO	MARZO	ABRIL	MAYO	JUNIO	JULIO	AGOSTO	SEPTIEMBRE	OCTUBRE	NOVIEMBRE	DICIEMBRE
											1400
											Acumulable
											1400

Valor alcanzado

Variable 1

Nombre de la variable

Población beneficiada con acciones de fomento económico y turismo con perspectiva de género

Calendarización Programado

ENERO	FEBRERO	MARZO	ABRIL	MAYO	JUNIO	JULIO	AGOSTO	SEPTIEMBRE	OCTUBRE	NOVIEMBRE	DICIEMBRE
		100			500			650			178
											Acumulable
											1428

Referencias Adicionales

Meta Realizada

Mes	Valor Programado	Valor Realizado
1ER TRIM.	100.00%	7.14%
2DO TRIM.	100.00%	35.71%
3ER TRIM.	100.00%	46.43%
4TO TRIM.	100.00%	12.71%
TOTAL	100.00%	102%

Gráfica de Comportamiento de avance del Indicador

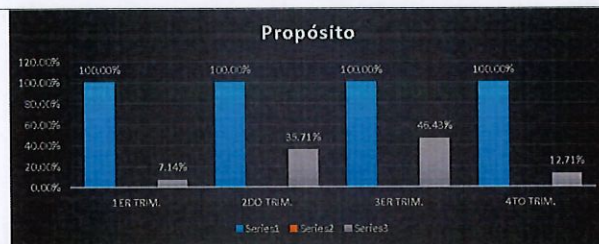

Observaciones

PARA EL PERIODO QUE SE REPORTA SE HA ATENDIDO ESTE INDICADOR CONFORME A LO PROGRAMADO, RESULTANDO EN EL 102% CORRESPONDIENTE AL CUARTO TRIMESTRE, CON UN EJERCICIO PRESUPUESTAL DEL 127% QUE ACUMULATIVAMENTE ES RAZONABLE CON EL EJERCICIO DE RECURSOS, CONSIDERANDO QUE LA EVALUACIÓN DE ESTE NIVEL SE ENCUENTRA PROGRAMADA DE MANERA ANUAL



C. AYUNTAMIENTO CHICHQUILA,
FUEBLA 2024-2027
CONTADORIA
Municipal

C. OMAR CUELLAR MONTIEL
CONTRALOR MUNICIPAL

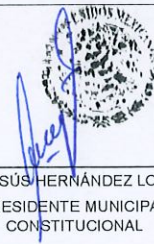

C. JESÚS HERNÁNDEZ LÓPEZ
PRESIDENTE MUNICIPAL
CONSTITUCIONAL

H. AYUNTAMIENTO CHICHQUILA
FUEBLA 2024-2027
PRESIDENCIA
Municipal

Población beneficiada con acciones de fomento económico y turismo con perspectiva de género

Periodo

4to Trimestre 2025

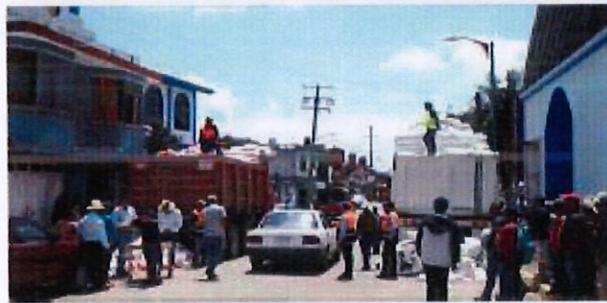



FICHA DE INDICADORES DEL PROGRAMA PRESUPUESTARIO
7001 - APLICACIÓN CORRECTA DEL GASTO

COMPONENTE 1

Datos de identificación del Indicador

Periodo 4to Trimestre 2025

Objetivo

Acciones en fomento al campo y productores implementada

Nombre del Indicador

Porcentaje de acciones en materia de fomento al campo y productores con enfoque de género

Nombre del Área Responsable(s) del Indicador

TESORERÍA MUNICIPAL

Tipo de indicador

ESTRATEGICOS

Frecuencia de Medición

MENSUAL

Dimensión del Indicador

EFICACIA

Unidad de medida

ACCIONES

Método de cálculo

(V1/N2)*10

Tipo de Formula

PORCENTAJE

Información de Metas

Línea base

Valor

Año

Período

Meta

25.00%

1

2024

ENERO-DICIEMBRE

Características de las Variables (Metadatos)

Variable 1

Nombre de la variable

Número de acciones en materia de fomento al campo y productores con enfoque de género

Calendarización Programado

ENERO	FEBRERO	MARZO	ABRIL	MAYO	JUNIO	JULIO	AGOSTO	SEPTIEMBRE	OCTUBRE	NOVIEMBRE	DICIEMBRE
0	0	1	0	0	4	1	0	0	0	0	0
											Acumulable
											5

Variable 2

Nombre de la variable

Total de acciones en materia de fomento al campo programadas

Calendarización Programado

ENERO	FEBRERO	MARZO	ABRIL	MAYO	JUNIO	JULIO	AGOSTO	SEPTIEMBRE	OCTUBRE	NOVIEMBRE	DICIEMBRE
0	0	1	0	0	4	1	0	0	0	0	0
											Acumulable
											5

Valor alcanzado

Variable 1

Nombre de la variable

Número de acciones en materia de fomento al campo y productores con enfoque de género

Calendarización Programado

ENERO	FEBRERO	MARZO	ABRIL	MAYO	JUNIO	JULIO	AGOSTO	SEPTIEMBRE	OCTUBRE	NOVIEMBRE	DICIEMBRE
0	0	1	0	0	2	1	1	0	1	0	0
											Acumulable
											6

Referencias Adicionales

Meta Realizada

Mes	Valor Programado	Valor Realizado
1er TRIM	1.00	1.00
2do TRIM	4.00	2.00
3er TRIM	1.00	2.00
4to TRIM	0.00	1.00
TOTAL	100.00%	100%

Gráfica de Comportamiento de avance del Indicador

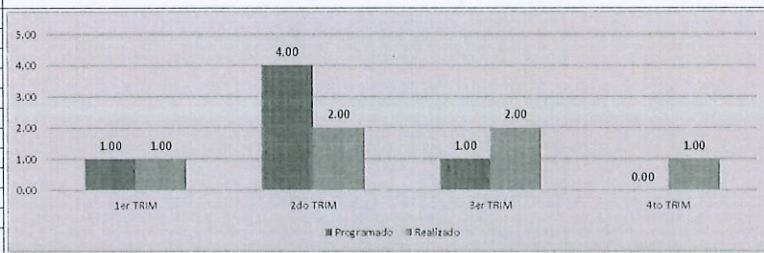

Observaciones

PARA EL PERIODO QUE SE REPORTA SE HA ATENDIDO ESTE INDICADOR CONFORME A LO PROGRAMADO, RESULTANDO EN EL 100% CORRESPONDIENTE AL CUARTO TRIMESTRE, CON UN EJERCICIO PRESUPUESTAL DEL 127% QUE ACUMULATIVAMENTE ES RAZONABLE CON EL EJERCICIO DE RECURSOS, CONSIDERANDO QUE LA EVALUACIÓN DE ESTE NIVEL SE ENCUENTRA PROGRAMADA DE MANERA ANUAL



H. AYUNTAMIENTO CHICHQUIULA,
PUEBLA 2024-2027
CONTRALORIA
Municipal

C. OMAR CUELLAR MONTIEL
CONTRALOR MUNICIPAL



H. AYUNTAMIENTO CHICHQUIULA
PUEBLA, 2024-2027
PRESIDENCIA
Municipal

C. JESÚS HERNÁNDEZ LOPEZ
PRESIDENTE MUNICIPAL
CONSTITUCIONAL

Número de acciones en materia de fomento al campo y productores con enfoque de género

Periodo

4to Trimestre 2025

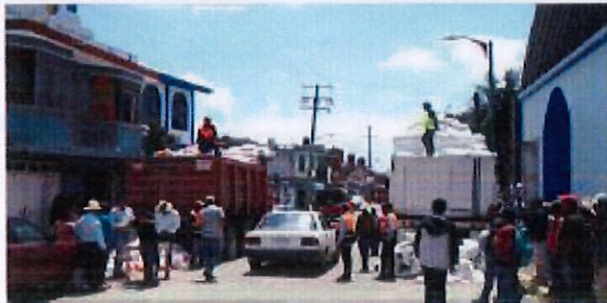



FICHA DE INDICADORES DEL PROGRAMA PRESUPUESTARIO
7001 - APLICACIÓN CORRECTA DEL GASTO

COMPONENTE 2

Datos de Identificación del Indicador

Objetivo: Acciones turísticas operando

Periodo: 4to Trimestre 2025

Nombre del Indicador

Porcentaje de acciones turísticas realizadas

Nombre del Área Responsable(s) del indicador

TESORERÍA MUNICIPAL

Tipo de indicador

ESTRATEGICOS

Frecuencia de Medición

MESESUAL

Dimensión del Indicador

EFICACIA

Unidad de medida

ACCIONES

Método de cálculo

$(V1/V2)*10$

Tipo de Formula

PORCENTAJE

Información de Metas

Línea base

Valor	Año	Periodo	Meta
1	2024	ENERO-DICIEMBRE	25.00%

Características de las Variables (Metadatos)

Variable 1

Nombre de la variable

Número de acciones turísticas realizadas

Calendarización Programado

ENERO	FEBRERO	MARZO	ABRIL	MAYO	JUNIO	JULIO	AGOSTO	SEPTIEMBRE	OCTUBRE	NOVIEMBRE	DICIEMBRE
1	1	1	2	2	2	2	1	3	1	1	1
											18

Variable 2

Nombre de la variable

Total de acciones turísticas programadas

Calendarización Programado

ENERO	FEBRERO	MARZO	ABRIL	MAYO	JUNIO	JULIO	AGOSTO	SEPTIEMBRE	OCTUBRE	NOVIEMBRE	DICIEMBRE
1	1	1	2	2	2	2	1	3	1	1	1
											Acumulable
											18

Valor alcanzado

Variable 1

Nombre de la variable

Número de acciones turísticas realizadas

Calendarización Programado

ENERO	FEBRERO	MARZO	ABRIL	MAYO	JUNIO	JULIO	AGOSTO	SEPTIEMBRE	OCTUBRE	NOVIEMBRE	DICIEMBRE
1	1	1	2	2	2	2	1	3	1	1	1
											Acumulable
											18

Referencias Adicionales

Meta Realizada

Mes	Valor Programado	Valor Realizado
1er TRIM	3.00	3.00
2do TRIM	6.00	6.00
3er TRIM	6.00	6.00
4to TRIM	3.00	3.00
TOTAL	100.00%	100%

Gráfica de Comportamiento de avance del Indicador

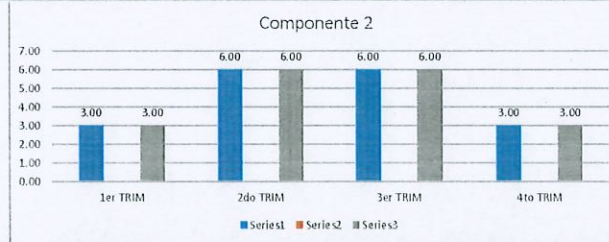

Observaciones

PARA EL PERIODO QUE SE REPORTA SE HA ATENDIDO ESTE INDICADOR CONFORME A LO PROGRAMADO, RESULTANDO EN EL 100% CORRESPONDIENTE AL CUARTO TRIMESTRE, CON UN EJERCICIO PRESUPUESTAL DEL 127% QUE ACUMULATIVAMENTE ES RAZONABLE CON EL EJERCICIO DE RECURSOS, CONSIDERANDO QUE LA EVALUACIÓN DE ESTE NIVEL SE ENCUENTRA PROGRAMADA DE MANERA ANUAL

C. OMAR CUELLAR MONTIEL
CONTRALOR MUNICIPAL



C. JESÚS HERNÁNDEZ LOPEZ
PRESIDENTE MUNICIPAL
CONSTITUCIONAL



H. AYUNTAMIENTO CHICHQUILA
PUEBLA, 2024-2027
PRESIDENCIA
Municipal

Número de acciones turísticas realizadas

Periodo

4to Trimestre 2025





Conclusiones

Periodo

4to Trimestre 2025

El área de Desarrollo Rural del H. Ayuntamiento de Chichiquila llevó a cabo diversas acciones en beneficio de los productores y agricultores del municipio, con el objetivo de fortalecer la producción agrícola y mejorar las condiciones del campo.

Se solicitó apoyo técnico a Sanidad Vegetal para los productores de aguacate y café, abordando temas relacionados con la poda en plantas de aguacate y el control de plagas en cultivos de café, contribuyendo así al mejor manejo y productividad de ambos cultivos.

Asimismo, se implementaron programas de apoyo directo al campo, entre ellos el programa "Techado Digno (Láminas)" y el programa de Fertilizantes, bajo el esquema de subsidio Empresa-Ayuntamiento.

Se realizó la entrega de un total de 2,018 atados de lámina a familias de todo el municipio, beneficiando a decenas de comunidades. Adicionalmente, se efectuó una segunda entrega del programa subsidiado de láminas, con un total de 125 atados, reforzando así el compromiso con las familias más necesitadas. De igual forma, el personal de Desarrollo Rural acudió a las comunidades para brindar información sobre los programas federales "Fertilizantes para el Bienestar" y "Producción para el Bienestar", beneficiando a 26 comunidades del municipio con un total histórico de 560 productores apoyados.

Sumados al compromiso de nuestro Gobierno Federal, hemos apoyado a nuestras productoras y productores con los gastos de traslado del fertilizante hasta la cabecera municipal, evitando así gastos adicionales hacia su persona y pérdida de tiempo, permitiendo que reciban su fertilizante de manera segura, directa y sin costo de transporte. Estas acciones reflejan el compromiso del Gobierno Municipal con el impulso al desarrollo del campo y el bienestar de las familias productoras de Chichiquila.

Desde la Oficina de Proyectos Federales, hemos trabajado con el firme compromiso de gestionar programas y apoyos que beneficien directamente a las familias de las localidades de Chichiquila, priorizando a aquellas que se encuentran en situación de mayor vulnerabilidad.

Nuestro principal objetivo ha sido acercar subsidios y herramientas al campo, para que nuestras y nuestros campesinos cuenten con mejores condiciones en sus labores diarias. Desde el inicio de la administración, se estableció contacto con distintas empresas, logrando obtener subsidios de entre el 20% y 25% en la compra de maquinaria, herramientas y accesorios para el hogar y el campo. En total, la oficina ha atendido a 970 personas de las diferentes comunidades que conforman el municipio, fortaleciendo así la gestión directa con la ciudadanía. Actualmente, 85 personas más continúan en proceso de recibir fertilizante y accesorios del programa de apoyo al campo y hogar. Estas acciones reflejan un trabajo constante y comprometido con las familias chichiquilenses, fomentando el desarrollo productivo, la autosuficiencia y el bienestar en nuestras comunidades rurales.

Conscientes de que nuestras tradiciones son parte fundamental del tejido social, durante esta administración hemos impulsado acciones firmes para su preservación y fortalecimiento, destinando recursos y apoyos a las festividades de nuestras comunidades. En este gobierno hemos dicho sí al respaldo de las ferias comunitarias, destinando recursos económicos para su realización, fomentando la unidad, la convivencia y la paz social. Asimismo se entregaron accesorios tradicionales a danzantes, también bancas e instrumentos musicales que contribuyen a enriquecer las celebraciones locales y fortalecer el sentido de pertenencia entre las y los habitantes; Del 12 al 22 de septiembre, llevamos a cabo nuestra Feria Patronal 2025, un evento que destacó por su gran organización y participación ciudadana. Durante estos días, se contó con la presentación de agrupaciones musicales de talla nacional e internacional, así como espectáculos de fuegos artificiales, funciones de lucha libre, participación de instituciones educativas, bandas de viento y artistas invitados en el Teatro del Pueblo.

Estas acciones reflejan el compromiso de este gobierno con la preservación de nuestras costumbres, el impulso de nuestras tradiciones y la promoción de la convivencia social, reafirmando que Chichiquila es un municipio con identidad, historia y orgullo propio.

C. OMAR CUELLAR MONTEL
CONTRALORA MUNICIPAL



H. AYUNTAMIENTO CHICHQUIILA
PERIODO 2023-2027
CONTRALORA
Municipal